



Paslaugos teikėjas:
VšĮ „MENU TERASA“
Įstaigos kodas: 304070458
Adresas: Lygumos skg.8. 30129 Ignalina

Užsakovas:
Zarasų rajono savivaldybės administracija
Įstaigos kodas: 18875361
Adresas: Sėlių a. 22, LT-32110 Zarasai

PASLAUGOS PAVADINIMAS: Teritorijos šalia Zarasų Fausto Latėno meno mokyklos, adresu Dariaus ir Girėno g.11, Zarasai, žaliųjų erdvių plano parengimo paslauga.

DOKUMENTE NAUDOJAMI TRUMPINIMAI

Užsakovas – Zarasų rajono savivaldybės administracija.

Mokykla - Zarasų Fausto Latėno meno mokykla.

Meno sodas - Teritorijos šalia Zarasų Fausto Latėno meno mokyklos, adresu Dariaus ir Girėno g.11, Zarasai.

Zona – dalis Meno sodo teritorijos.

Želdynas – teritorija, apjuosta bortų juosta, kurioje bus sodinami augalai.

BENDRA INFORMACIJA

Atsižvelgiant į šios paslaugos pirkimo užduotį, Užsakovo ir Mokyklos pageidavimus parengtas Meno sodo teritorijos žaliųjų erdvių planas. Siekiant sudaryti galimybę Meno sodo teritorijos sutvarkymą organizuoti etapais, visa Meno sodo teritorija buvo padalinta į penkias atskiras zonas:

I zona (takai ir gėlynai palei Mokyklos pastatus);

II zona (rato formos gėlynai - vietos skulptūrų eksponavimui);

III zona (takai ir gėlynai vidiniame Mokyklos kieme);

IV zona (mažoji scena);

V zona (didžioji scena).

Visas dokumentas bei sudėtinės jo dalys yra parengtos išskiriant atskiras zonas. Pagal dokumente parengtą informaciją Užsakovas bus pasiruošęs atlikti viešuosius darbų atlikimo paslaugų pirkimus. Šiame dokumente nėra pateiktas apšvietimo tinklų techninis projektas bei elektros sistemos įrengimo darbų sąmata.

Šį dokumentą sudaro:

- **takų, želdinių, scenų ir mažosios architektūros elementų įrengimo aprašymas,**
- **želdinių įrengimo schemas, augalų sąrašai, svogūniniai augalai,**

**Paslaugos teikėjas:**

VšĮ „MENU TERASA“

Istaigos kodas: 304070458

Adresas: Lygumos skg.8. 30129 Ignalina

Užsakovas:

Zarasų rajono savivaldybės administracija

Istaigos kodas: 18875361

Adresas: Sėlių a. 22, LT-32110 Zarasai

- **takų, želdinių, scenų ir mažosios architektūros elementų išdėstymo bendroje erdvėje schema,**
- **takų, želdinių, scenų ir mažosios architektūros elementų bendroje erdvėje išdėstymo schema su matmenimis,**
- **siūloma apšvietimo sistemos išdėstymo schema,**
- **sąmata.**

Takų, želdinių, scenų ir mažosios architektūros elementų įrengimo aprašymas

Meno sodo teritoriją sudaro takų sistema ir esami želdynai, tiksliau jų fragmentai, seni parko medžiai. Esami gėlynai keičiami naujais, siūloma išpjauti teritorijoje esančias sidabrinės egles (4 vnt.), kurios trukdo naujų želdynų formavimui bei yra neestetinės išvaizdos, nuskurę, galimai ligotos.

Želdynai

Esami želdynai neatitinka šios dienos estetikos normų, yra netinkamose vietose bei nepakankami pagal esamos teritorijos mastelį. Naujus želdynus planuojama formuoti iš daugiamečių gėlių, krūmų, žolinių augalų bei medžių. Pastarųjų planuojamas nedidelis kiekis, kad nesudaryti papildomo šešėlio po jais augantiems augalams. Medžiais siekiama aukščių įvairovės, išskirtinių akcentų. Tam tikslui pasirinkti savo kamienais ir kitomis savybėmis išsiskiriantys aukštesni augalai: raudonkamienės ir geltonkamienės sedulos, koloninių formų medžiai (tujos ir skroblai, baltakamieniai himalajiniai beržai, gausiai geltonus vaisius vedančios žemaūgės obelys.

Teritorijoje suplanuoti nauji želdynai, kurie aplinkai suteiks jaukumo, žaismo, galimybes aplinką panaudoti meno projektams. Taip pat naujai atsirasiantys želdynai prisidės prie oro taršos mažinimo. Naujų takų ir želdynų formos, numatomi augalai, jų išdėstymas pateikiami 1-11 schemose, augalų aprašymai, kiekiai – augalų ir jų charakteristikų sąrašė, išlaidos augalų įsigijimui ir pasodinimo darbams – sąmatoje. Teritorijoje taip pat planuojamas svogūninių gėlių sodinimas. Detalesnis aprašymas pateikiamas svogūninių gėlių apraše.

Kadangi želdynai bus įrengiami naujai, būtina tinkamai paruošti želdynų teritoriją. Visi želdynai bus įrengiami bortais, nuimta velėna ar kitas pagrindas (takų danga), viršutinis nederlingas žemės (žvyro, smėlio) sluoksnis bei užpiltas derlingo dirvožemio sluoksnis, į kurį bus pasodinti augalai. Mulčo sluoksnis pirmaisiais metais yra nenumatomas. Pagal poreikį, želdynus mulčiuoti galima bus antraisiais metais. Kadangi augalai nėra itin reiklūs drėgmei, laistymo sistema nenumatyta. Laistymo patogumui ant pagrindinio pastato sienos bus išvestas vandentiekio kranas, prie kurio galima bus pajungti laistymo priemonės ar tiesiog prisipilti vandens laistymui rankiniu būdu. Laistymo kraną patogiausia išvesti per sieną iš dabar Mokykloje esamos dušų patalpos.

**Paslaugos teikėjas:**

VšĮ „MENU TERASA“

Istaigos kodas: 304070458

Adresas: Lygumos skg.8. 30129 Ignalina

Užsakovas:

Zarasų rajono savivaldybės administracija

Istaigos kodas: 18875361

Adresas: Sėlių a. 22, LT-32110 Zarasai

Takai ir scenos

Didžiaja dalimi esamų takų tinklas yra pakankama tinkamai, t. y. Takai, tiesiausiu keliu, veda link pastatų įėjimų bei link įėjimų į šalia esančias teritorijas. Taip pat nėra matyti takų, kurie išmindyti dėl nuolatinio vaikščiojimo, ieškant artimesnio kelio per Meno sodo teritoriją. Teritorijoje numatoma keisti esamų takų dangas, pagrindus po jais, pakoreguoti takų pločius ir išsidėstymą, nes jų forma, paklojimo bei medžiagų kokybė nepakankama. Vaizdas yra neestetiškas, trūksta žaliųjų zonų, takų plotas per didelis. Takų išdėstymo schema bei išmatavimai pateikiami 12-13 schemose, planuojamų darbų apimtys ir kiekiai pateikiami darbų kiekių žiniaraštyje, o kainos – sąmatoje. Viršutiniam dangų sluoksniui pasirinktos betoninės pilkos spalvos trinkelės, vidutinės frakcijos akmenukai, sutankintas žvirgždo sluoksnis, azūrinės (kiauros) pilkos betoninės trinkelės, poliuretalinės darvos su EPDM granulėmis didžiosios scenos-sporto aikštelės danga. Žemiau pateikiamas pagrindų įrengimo sluoksniai, dangų pavyzdžiai. Tikslūs sluoksnių aukščiai nurodyti sąmatoje

I ir IV zonoje naudojamos paprastos pilkos spalvos betoninės trinkelės 200x100x60. II zonoje rato formos želdynai padalinti į dvi dalis, kurių vienoje sodinami augalai, kitoje bus statomos skulptūros, pastarosios dalies viršutinis sluoksnis formuojamas iš skaldyto žvirgždo. III zonoje takų viršutinis sluoksnis suformuotas iš sutankinto žvirgždo sluoksnio. V zonoje formuojami takai su azūrinėmis (kiaurėmis) trinkelėmis 600x400x80 mm sluoksniu. Visi kiti sluoksniai formuojami tie patys.

1 pavyzdys. Trinkelėlių dangos sluoksnis.



2 pavyzdys. Trinkelėlių pavysdys.



3 pavyzdys. Trinkelėlių klojimo rašto pavyzdys.



Paslaugos teikėjas:
VŠĮ „MENU TERASA“
Įstaigos kodas: 304070458
Adresas: Lygumos skg.8. 30129 Ignalina

Užsakovas:
Zarasų rajono savivaldybės administracija
Įstaigos kodas: 18875361
Adresas: Sėlių a. 22, LT-32110 Zarasai



4 pavyzdys. Ažūrinių (kiaurų) trinkelio pavyzdys.



5 pavyzdys. Ažūrinių (kiaurų) trinkelio klojimo pavyzdys.





Paslaugos teikėjas:
VŠĮ „MENU TERASA“
Istaigos kodas: 304070458
Adresas: Lygumos skg.8. 30129 Ignalina

Užsakovas:
Zarasų rajono savivaldybės administracija
Istaigos kodas: 18875361
Adresas: Sėlių a. 22, LT-32110 Zarasai

6 pavyzdys. Purkštos poliuretanine derva su EPDM granulėmis dangos sluoksniu pjūvis.

PAGRINDO IR GUMOS GRANULIŲ DANGOS ĮRENGIMAS VAIKŲ AIKŠTELĖMS

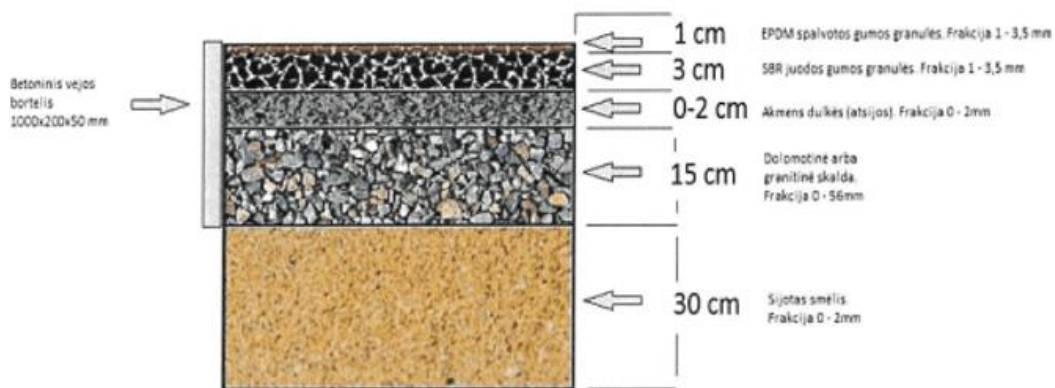

7 pavyzdys. Skaldytas žvirgždas.



**Paslaugos teikėjas:**

VŠĮ „MENU TERASA“

Įstaigos kodas: 304070458

Adresas: Lygumos skg.8. 30129 Ignalina

Užsakovas:

Zarasų rajono savivaldybės administracija

Įstaigos kodas: 18875361

Adresas: Sėlių a. 22, LT-32110 Zarasai

8 pavyzdys. Sutankintos parko dangos įrengimo pjūvis.

Bortai

Visos teritorijos takus bei želdynus suplanuota įrenginti betoniniais bortais. Atsižvelgiant į Užsakovo pageidavimus ir skiriamas šiam projektui lėšas yra siūlomi du teritorijos takų ir želdynų nuo vejos atskyrimo būdai. Abiem bortų tipams pagrindai ruošiami tokiu pačiu būdu: bortai klojami ant betoninio pagrindo. Pirmasis būdas, tai naudojant įprastus betoninius botus 80x200x1000 mm. Kitas būdas yra vientisų bortų liejimas vietoje. Pastarajam būdui teikčiau prioritetą, kadangi estetiškas vaizdas būtų ženkliai geresnis, išgaunamos lenktos linijos bei visa konstrukcija daug tvirtesnė ir ilgaamžiškesnė. Žemiau pateikiami naudojamų bordiūrų pavyzdžiai bei alternatyvus pasiūlymas su išsamiais aprašymais.

9 pavyzdys. Tipinio borto pavyzdys.



10 pavyzdys. Alternatyvus liejamų bortų panaudojimo pavyzdžiai.



11 pavyzdys. Liejamų bortų pavyzdžiai.

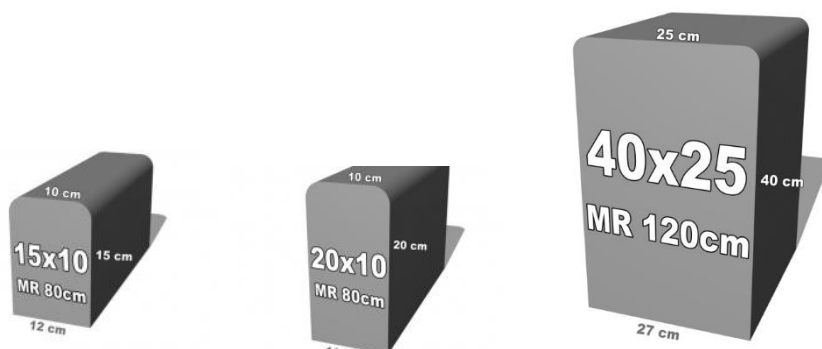

**Paslaugos teikėjas:**

VšĮ „MENU TERASA“

Įstaigos kodas: 304070458

Adresas: Lygumos skg.8. 30129 Ignalina

Užsakovas:

Zarasų rajono savivaldybės administracija

Įstaigos kodas: 18875361

Adresas: Sėlių a. 22, LT-32110 Zarasai

12 pavyzdys. Alternatyvus liejamų bortų įrengimo pasiūlymas.

Nr.	Pavadinimas	Detalus liejamo betoninio gaminio ir gamybos proceso aprašymas	Matas	Kiekis	Įkainis	Suma be PVM
BETONINIO BORTELIO [ATRIBOJIMO] LIEJIMAS ĮRĖMINANT KLOMBAS PALEI PASTATA						
1	Betoninio atribojimo/bortelio liejimas, kai medžiagos Rangovo, ant Užsakovo įrengto pagrindo	Betoninio bortelio liejimas [aukštis 15 cm, plotis 10 cm, orientacinis liejamo bortelio ilgis ~115 metrų] ant išlyginto ir sutankinto Užsakovo įrengto pagrindo. Liejamos 6 [šešios] klombos - keturios klombos palei pastata, dvi - šalia pastato. Liejimui naudojamas specialus, vietoje gaminamas architektūrinio betono su polipropileno fibra mišinys. Liejimo metu bortelis papildomai armuojamas 2 mm cinkuoto plieno lynu, kuris eina bortelio viduje per visą jo ilgį. Liejimo metu gaminys apdirbamas rankiniu būdu specialiomis glaistyklėmis, gaminio kampai užapvalinami, formuojamos deformacinės įpjovos. Pabaigtas gaminys uždengiamas polietileno plėvele, apsaugančia nuo atmosferos poveikio ir per greito išdžiūvimo. Išlieto gaminio spalva - natūrali pilka betono spalva.	m	115,00	33,87 €	3 895,05 €
Bendra suma be PVM:						3 895,05 €
BETONINIŲ RATO FORMOS PAAUKŠTINIMO SKULPTŪROMS LIEJIMAS [6 VNT]						
2	Betoninio RATO formos paaukštinimo liejimas, kai medžiagos Rangovo, ant Užsakovo įrengto pagrindo	Betoninio RATO formos paaukštinimo liejimas ir gamyba ant išlyginto ir sutankinto Užsakovo įrengto pagrindo. Liejami 6 vnt skirtingo diametro rato formos paaukštinimai būsimoms skulptūroms. Paaukštinimai formuojami iš dviejų skirtingo aukščio betoninių bortelių: 15 cm aukščio ir 10 cm pločio, bei 20 cm aukščio ir 10-15 cm pločio, atskiriant juos skeriniu borteliu, kaip nurodyta brėžiniuose. Liejami 6 [šeši] rato formos paaukštinimai kurių skersmuo: 2vnt ~2,3m, 2 vnt ~3,52m, 1 vnt ~2,8m, 1 vnt ~4,77m. Liejimui naudojamas specialus, vietoje gaminamas architektūrinio betono su polipropileno fibra mišinys. Liejimo metu bortelis papildomai armuojamas 2 mm cinkuoto plieno lynu, kuris eina bortelio viduje per visą jo ilgį. Liejimo metu gaminys apdirbamas rankiniu būdu specialiomis glaistyklėmis, gaminio kampai užapvalinami, formuojamos deformacinės įpjovos. Pabaigtas gaminys uždengiamas polietileno plėvele, apsaugančia nuo atmosferos poveikio ir per greito išdžiūvimo. Išlieto gaminio spalva - natūrali pilka betono spalva.	vnt	6,00	622,66 €	3 735,96 €
Bendra suma be PVM:						3 735,96 €
BETONINIO BORTELIO [ATRIBOJIMO] ĮRĖMINANT KLOMBAS VIDINIAME KIEME PRIE TAKŲ [6VNT] IR KLOMBŲ MEDŽIAMS LIEJIMAS						
		Betoninio bortelio liejimas [aukštis 15 cm, plotis 10 cm, orientacinis liejamo bortelio ilgis ~177 metrai] ant išlyginto ir sutankinto Užsakovo įrengto				

**Paslaugos teikėjas:**

VšĮ „MENU TERASA“

Įstaigos kodas: 304070458

Adresas: Lygumos skg.8. 30129 Ignalina

Užsakovas:

Zarasų rajono savivaldybės administracija

Įstaigos kodas: 18875361

Adresas: Sėlių a. 22, LT-32110 Zarasai

3	Betoninio atribojimo/bortelio liejimas, kai medžiagos Rangovo, ant Užsakovo įrengto pagrindo	pagrindo. Liejamos 6 [šešios] klombos – keturios klombos palei takus netaisyklingo pusbėnulių formos, dvi - pailgos formos lenktais galais šalia tako, kaip nurodyta brėžinyje. Liejimui naudojamas specialus, vietoje gaminamas architektūrinio betono su polipropileno fibra mišinys. Liejimo metu bortelis papildomai armuojamas 2 mm cinkuoto plieno lynu, kuris eina bortelio viduje per visą jo ilgį. Liejimo metu gaminys apdirbamas rankiniu būdu specialiomis glaistyklėmis, gaminio kampai užapvalinami, formuojamos deformacinės įpjovos. Pabaigtas gaminys uždengiamas polietileno plėvele, apsaugančia nuo atmosferos poveikio ir per greito išdžiūvimo. Išlieto gaminio spalva - natūrali pilka betono spalva.	m	177,00	33,50 €	5 929,50 €
Bendra suma be PVM: 5929,50 €						
Betoninio bortelio/klombos MEDŽIAMS liejimas (3 vnt.)						
4	Betoninio atribojimo/klombos MEDŽIAMS liejimas, kai medžiagos Rangovo, ant Užsakovo įrengto pagrindo	Betoninio bortelio/klombos MEDŽIAMS liejimas [aukštis 20 cm, plotis 10-15 cm, orientacinis klombos skersmuo ~2 metrai] ant išlyginto ir sutankinto Užsakovo įrengto pagrindo. Liejamos 3 [trys] klombos. Liejimui naudojamas specialus, vietoje gaminamas architektūrinio betono su polipropileno fibra mišinys. Liejimo metu bortelis papildomai armuojamas 2 mm cinkuoto plieno lynu, kuris eina bortelio viduje per visą jo ilgį. Liejimo metu gaminys apdirbamas rankiniu būdu specialiomis glaistyklėmis, gaminio kampai užapvalinami, formuojamos deformacinės įpjovos. Pabaigtas gaminys uždengiamas polietileno plėvele, apsaugančia nuo atmosferos poveikio ir per greito išdžiūvimo. Išlieto gaminio spalva - natūrali pilka betono spalva.	vnt	3,00	380,70 €	1 142,10 €
Bendra suma be PVM: 1142,10 €						
MAŽOSIOS SCENOS PAKYLOS BETONINIO RATO SU LAIPTU, Į VEJĄ ĮLEIDŽIAMŲ RATO FORMOS PLYTELIŲ IR BETONINIŲ BORTELIŲ TAKŲ ĮRĖMINIMUI LIEJIMAS						
5	Betoninio Mažosios scenos pakylų rato liejimas, kai medžiagos Rangovo, ant Užsakovo įrengto pagrindo	Betoninio Mažosios scenos pakylų rato liejimas [aukštis ~40 cm, plotis ~25 cm, pakylų išorinis skersmuo ~5,3 metro] ant išlyginto ir sutankinto Užsakovo įrengto pagrindo. Nulipimui nuo scenos liejama viena laipto pakopa, kurios orientaciniai matmanys: plotis ~40 cm, ilgis ~2 metrai, aukštis ~16 cm. Gaminį liejimui naudojamas specialus, vietoje gaminamas architektūrinio betono su polipropileno fibra mišinys. Liejimo metu bortelis papildomai armuojamas 3 mm cinkuoto plieno lynu, kuris eina bortelio viduje per visą jo ilgį. Liejimo metu gaminys apdirbamas rankiniu būdu specialiomis glaistyklėmis, gaminio kampai užapvalinami, formuojamos deformacinės įpjovos. Pabaigtas gaminys uždengiamas polietileno plėvele, apsaugančia nuo atmosferos poveikio ir per greito išdžiūvimo. Išlieto gaminio spalva - natūrali pilka betono spalva.	vnt	1,00	2 450,00 €	2 450,00 €

**Paslaugos teikėjas:**

VšĮ „MENU TERASA“

Įstaigos kodas: 304070458

Adresas: Lygumos skg.8. 30129 Ignalina

Užsakovas:

Zarasų rajono savivaldybės administracija

Įstaigos kodas: 18875361

Adresas: Sėlių a. 22, LT-32110 Zarasai

6	Betoninių apskritimo formos plytelių gamyba, kai medžiagos Rangovo [plytelių įrengimas neįskaičiuotas]	Betoninių apskritimo formos plytelių, kurios skirtos įrengti vejoje priešais mažąją sceną, gamyba ir atvežimas į objektą. Orientacinis betoninių plytelių aukštis 8 cm, skersmuo ~55 cm. Plytelės gaminamos gamybinėse patalpose ir atvežamos susandėliuotos ir supakuotos ant medinių padėklų tiesiai į objektą. Plytelių montavimas - neskaičiuojamas. Betoninių plytelių liejimui naudojamas specialus, vietoje gaminamas architektūrinio betono su polipropileno fibra mišinys. Liejimo metu gaminys apdirbamas rankiniu būdu specialiomis glaistyklėmis, gaminio kampai lengvai užapvalinami. Pabaigtas gaminys uždengiamas polietileno plėvele, apsaugančia nuo atmosferos poveikio ir per greito išdžiūvimo. Išlieto gaminio spalva - natūrali pilka betono spalva.	vnt	50,00	53,50 €	2 675,00 €
7	Betoninio atribojimo/bortelio liejimas irėminant takus, kai medžiagos Rangovo, ant Užsakovo įrengto pagrindo	Betoninio bortelio liejimas [aukštis 15 cm, plotis 10 cm, orientacinis liejamo bortelio ilgis ~120 metrų] ant išlyginto ir sutankinto Užsakovo įrengto pagrindo. Irėminami takai vidiniame kieme, kaip nurodyta brėžinyje. Liejimui naudojamas specialus, vietoje gaminamas architektūrinio betono su polipropileno fibra mišinys. Liejimo metu bortelis papildomai armuojamas 2 mm cinkuoto plieno lynu, kuris eina bortelio viduje per visą jo ilgį. Liejimo metu gaminys apdirbamas rankiniu būdu specialiomis glaistyklėmis, gaminio kampai užapvalinami, formuojamos deformacinės įpjovos. Pabaigtas gaminys uždengiamas polietileno plėvele, apsaugančia nuo atmosferos poveikio ir per greito išdžiūvimo. Išlieto gaminio spalva - natūrali pilka betono spalva.	m	177,00	33,87 €	5 994,99 €
Bendra suma be PVM:						11 119,99 €
DIDŽIOSIOS SCENOS IR ŠALIA ESANČIOS LAISVALAIKIO ZONOS IRĖMINIMO LIEJIMAS						
8	Betoninio atribojimo aplink didžiąją sceną ir šalia esančios laisvalaikio zonos, liejimas, kai medžiagos Rangovo, ant Užsakovo įrengto pagrindo	Betoninio bortelio/atibojimo aplink didžiąją sceną ir laisvalaikio zoną liejimas [atribojimo aukštis 15 cm, plotis 10 cm, orientacinis liejamo bortelio ilgis ~120 metrų] ant išlyginto ir sutankinto Užsakovo įrengto pagrindo. Irėminami takai vidiniame kieme, kaip nurodyta brėžinyje. Liejimui naudojamas specialus, vietoje gaminamas architektūrinio betono su polipropileno fibra mišinys. Liejimo metu bortelis papildomai armuojamas 2 mm cinkuoto plieno lynu, kuris eina bortelio viduje per visą jo ilgį. Liejimo metu gaminys apdirbamas rankiniu būdu specialiomis glaistyklėmis, gaminio kampai užapvalinami, formuojamos deformacinės įpjovos. Pabaigtas gaminys uždengiamas polietileno plėvele, apsaugančia nuo atmosferos poveikio ir per greito išdžiūvimo. Išlieto gaminio spalva - natūrali pilka betono spalva.	m	52,00	44,50 €	2 314,00 €
Bendra suma be PVM:						2 314,00 €
BETONINIŲ SUOLIUKŲ, ŠIUKŠLIADĖŽIŲ, STALO SU KĖDEMIS GAMYBA IR MONTAVIMAS						
9	Betoninis suoliukas su	Betoninio suoliuko atvežimas ir pastatymas ant esamo įrengto tvirto ir lygaus pagrindo. Betoninio suoliuko matmenys: ilgis ~1,8 metro, plotis ~50 cm,	vnt	6,00	650,00 €	3 900,00 €



Paslaugos teikėjas:

VšĮ „MENU TERASA“

Įstaigos kodas: 304070458

Adresas: Lygumos skg.8. 30129 Ignalina

Užsakovas:

Zarasų rajono savivaldybės administracija

Įstaigos kodas: 18875361

Adresas: Sėlių a. 22, LT-32110 Zarasai

	pastatymu ant esamo tvirto pagrindo	aukštis ~40-45cm, betoninio gaminio storis ~10 cm. Suoliukas be atlošo. Sėdimoji dalis - betoninė. Betono klasė ne mažesnė kaip C30/37. Suoliuko spalva - pilka [betono].				
10	Betoninė šiukšliadėžė su pastatymu ant esamo tvirto pagrindo	Betoninės šiukšliadėžės atvežimas ir pastatymas ant esamo įrengto tvirto ir lygaus pagrindo. Šiukšliadėžės matmenys: plotis ~50-60 cm, aukštis ~60 cm, sienelių storis iki 6 cm. Šiukšliadėžė su cinkuotos skardos indėklu. Betono klasė ne mažesnė kaip C30/37. Spalva - pilka [betono].	vnt	4,00	245,00 €	980,00 €
11	Betoninis stalas su kėdėmis bei pastatymu ant esamo tvirto pagrindo	Betoninio stalo su betoninėmis cilindro formos kėdėmis gamyba, atvežimas ir pastatymas ant esamo tvirto ir lygaus pagrindo. Orientaciniai gaminių matmenys: betoninis stalas [1 vnt] – apskritimo formos, skersmuo ~80-100 cm, storis 8-10 cm, stalo koja cilindro formos 60-70 cm skersmens, bendras stalo aukštis ~80 cm. Cilindro formos kėdžių [6vnt] aukštis 45 cm, skersmuo ~30-40 cm. Sėdimoji dalis - betoninė. Betono klasė ne mažesnė kaip C30/37. Spalva - pilka [betono].	kompl	1,00	3 440,00 €	3 440,00 €
Bendra suma be PVM:						8320,00 €
Viso suma be PVM						36 456,60 EUR
PVM 21%						7 655,89 EUR
Viso suma su PVM						44 112,49 EUR

**Paslaugos teikėjas:**

VšĮ „MENU TERASA“

Istaigos kodas: 304070458

Adresas: Lygumos skg.8. 30129 Ignalina

Užsakovas:

Zarasų rajono savivaldybės administracija

Istaigos kodas: 18875361

Adresas: Sėlių a. 22, LT-32110 Zarasai

Mažoji architektūra

Kadangi teritorijoje nebuvo mažosios architektūros elementų, yra suplanuotas jos išsigijimas ir pastatymas. Siekiant patogaus ir kokybiško teritorijos eksploatavimo, bei norint Meno sodui suteikti savitą, kūrybiškumą skatinantį „veidą“, yra suplanuoti tokie mažosios architektūros elementai: suolai, šiukšliadėžės, informaciniai stovai, vėliavėlių laikikliai, sodo arkos, taip pat suplanuota fontano vieta. Žemiau pateikti mažosios architektūros elementų pavyzdžiai, techninės charakteristikos.

13 pavyzdys. Betoninio lauko suolo pavyzdys. Matmenys 200x50xh/50 cm.



14 pavyzdys. Betoninės šiukšlių dėžės pavyzdys. Šiukšliadėžė pagaminta iš betono, padengto skaldelės danga. Talpa – 50/70 l (cinkuotos skardos kibiras su pelenine). Svoris 130/175 kg.



15 pavyzdys. Lauko informacinis stendas su stiklu ir apšvietimu. Informacinio stendo rėmas pagamintas iš cinkuoto plieno, grūdinto stiklo durelės, gali būti su apšvietimu. Antivandališkas, atsparus lauko sąlygoms gaminy.



**Paslaugos teikėjas:**

VšĮ „MENU TERASA“

Įstaigos kodas: 304070458

Adresas: Lygumos skg.8. 30129 Ignalina

Užsakovas:

Zarasų rajono savivaldybės administracija

Įstaigos kodas: 18875361

Adresas: Sėlių a. 22, LT-32110 Zarasai

16 pavyzdys. Vėliavėlių stiebai. Stiebų salelė, skirta pakabinti vėliavėlėms su mokyklos logo bei kitiems kūrybiniais sumanymams. Techniniai stiebų parametrai: diametras 3-5 cm, aukštis 3,5-5 metrai, dekoratyvus antgalis. 15 vnt. Dažytas metalinis apvalus vamzdis su galimybe numauti viršūnelę, kad užmauti meno kūrinį su skylė, kurio stabilią vietą užtikrintų pastorinimas ant stiebo. Montavimas: cementinis tvirtinimas kiekvienam stiebui individualiai.

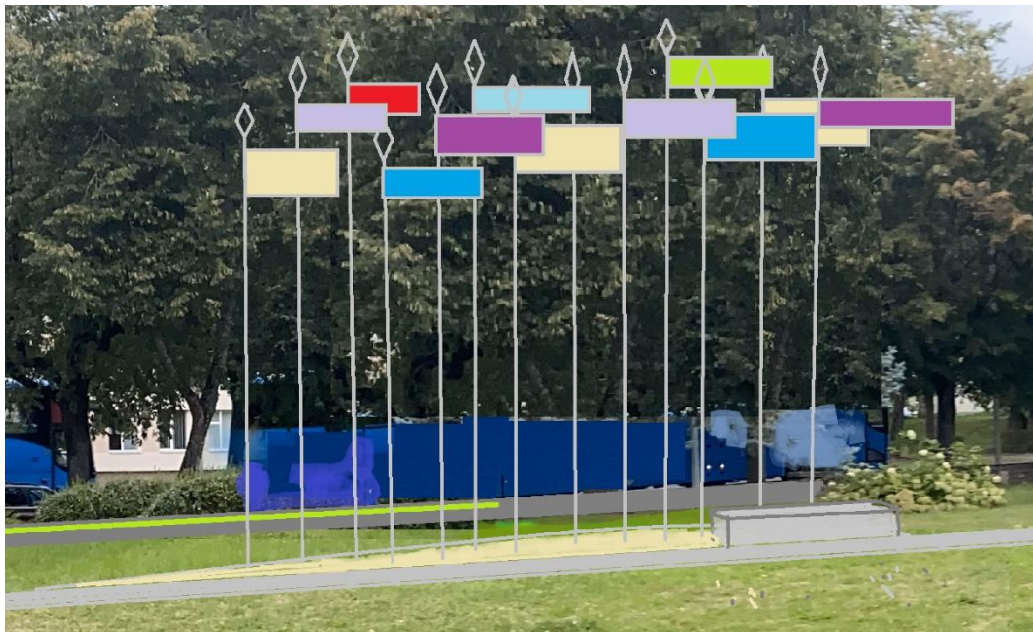

17 pavyzdys. Stiebų vėliavėlėms montavimo pavyzdys.

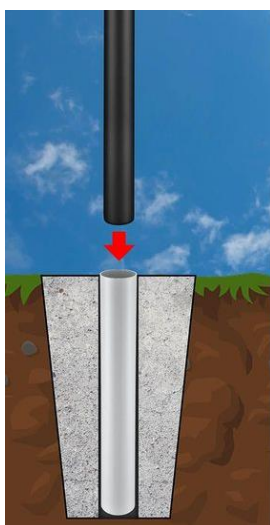

18 pavyzdys. Lauko arkų pavyzdys. Planuojamos arkos dviejų išmatavimų. 4 vnt. Plotis tarp statramsčių 2 m, pilnas aukštis 2,5 m., šoninio statramsčio aukštis

**Paslaugos teikėjas:**

VŠĮ „MENU TERASA“

Įstaigos kodas: 304070458

Adresas: Lygumos skg.8. 30129 Ignalina

Užsakovas:

Zarasų rajono savivaldybės administracija

Įstaigos kodas: 18875361

Adresas: Sėlių a. 22, LT-32110 Zarasai

1,80 m. Kvadratinio metalinio stulpo diametras 0,10 m. 3vnt. Plotis tarp statramsčių 2,50 m, pilnas aukštis 3,125 m., šoninio statramsčio aukštis 2,25 m. Kvadratinio metalinio stulpo diametras 0,10 m. Visose arkose į vieną šoną integruotas apšvietimas: įleidžiami lauko šviestuvai.

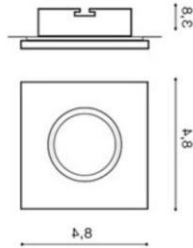

19 pavyzdys. Betoninis lauko stalas su betoninėmis kėdėmis. Į žemę montuojamas apvalus betoninis lauko šachmatų stalas su 6 kėdutėmis. Konstrukcija pagaminta iš aukštos kokybės, vibruoto gelžbetonio C25/30 klasės. Poliruotas ir emaliuotas paviršius yra atsparus oro sąlygoms. Stalo paviršiaus kraštai apsaugoti aliuminio profiliu. Stalo matmenys: Ø100cm. Aukštis: 80cm. Kėdutės matmenys: Ø40cm. Aukštis: 45cm.



**Paslaugos teikėjas:**

VŠĮ „MENU TERASA“

Istaigos kodas: 304070458

Adresas: Lygumos skg.8. 30129 Ignalina

Užsakovas:

Zarasų rajono savivaldybės administracija

Istaigos kodas: 18875361

Adresas: Sėlių a. 22, LT-32110 Zarasai

Apšvietimas

Siekiant išryškinti želdynų grožį bei išplėsti teritorijos naudojimą ir tamsiuoju paros metu, yra suplanuotas visos teritorijos apšvietimas. Tuo tikslu pasirinkti kryptiniai prožektoriai, skirti takų ir želdynų apšvietimui, lauko žibintai ties vietomis, kurios planuojamas intensyvesnis buvimas bei gatvių šviestuvų atsiradimas didžiosios scenos teritorijoje. Kartu su šiuo dokumentu pateikiama preliminari apšvietimo tinklų išdėstymo schema (14 schema). Svarbu pažymėti, kad siekiant teritorijoje vykdyti lauko renginius prie mažosios ir didžiosios scenų, turi būti įrengtos trifazės 32 amperų rozetės. Galios paskaičiavimai, apšvietimo sistemos išdėstymo planai, prisijungimo prie miesto elektros tinklų planai, schemas, turi būti pateiktos atskiru dokumentu. Žemiau pateikiami šviestuvų pavyzdžiai. Atkreiptinas dėmesys į dizainą, stilių. Konkretus gaminių pasirinkimas turi būti sietinas su tinklo galimybėmis ir saugiu sistemos įrengimu ir saugiu, patogiu eksploatavimu.

20 pavyzdys. Lauko kryptinių prožektorių pavyzdys. Prožektoriai montuojami pagal pateiktas schemas, želdynuose prie išorinių bortų. Svarbu, kad prožektoriai būtų kryptiniai, skirti akcentuoti želdinių grožį, šiltos spalvos, nedidelio intensyvumo.



21 pavyzdys. Lauko žibintų pavyzdys. Žibintai montuojami pagal pateiktas schemas. 30 W galios šiltos spalvos metalinis lauko žibintas su 76 mm diametro 3 metrų aukščio stovu.



**Paslaugos teikėjas:**

VšĮ „MENU TERASA“

Įstaigos kodas: 304070458

Adresas: Lygumos skg.8. 30129 Ignalina

Užsakovas:

Zarasų rajono savivaldybės administracija

Įstaigos kodas: 18875361

Adresas: Sėlių a. 22, LT-32110 Zarasai

22 pavyzdys. Gatvės šviestuvo pavyzdys. Šviestuvai montuojami pagal pateiktas schemas. 30 w galios šiltos spalvos metalinis lauko žibintas su 4 metrų aukščio stovu.

**LAUKO ŠVIESTUVŲ PRELIMINARI ŠAMATA**

Pavadinimas	Pavyzdžio numeris	Kiekis	Kaina	Suma su PVM
Lauko prožektorius	20	33	30	990
Lauko žibintas	21	3	400	1200
Gatvės šviestuvai	22	6	1300	7800
Iš viso:		40		9990



Paslaugos teikėjas:

VšĮ „MENU TERASA“

Įstaigos kodas: 304070458

Adresas: Lygumos skg.8. 30129 Ignalina

Užsakovas:

Zarasų rajono savivaldybės administracija

Įstaigos kodas: 18875361

Adresas: Sėlių a. 22, LT-32110 Zarasai

Želdynų schemos

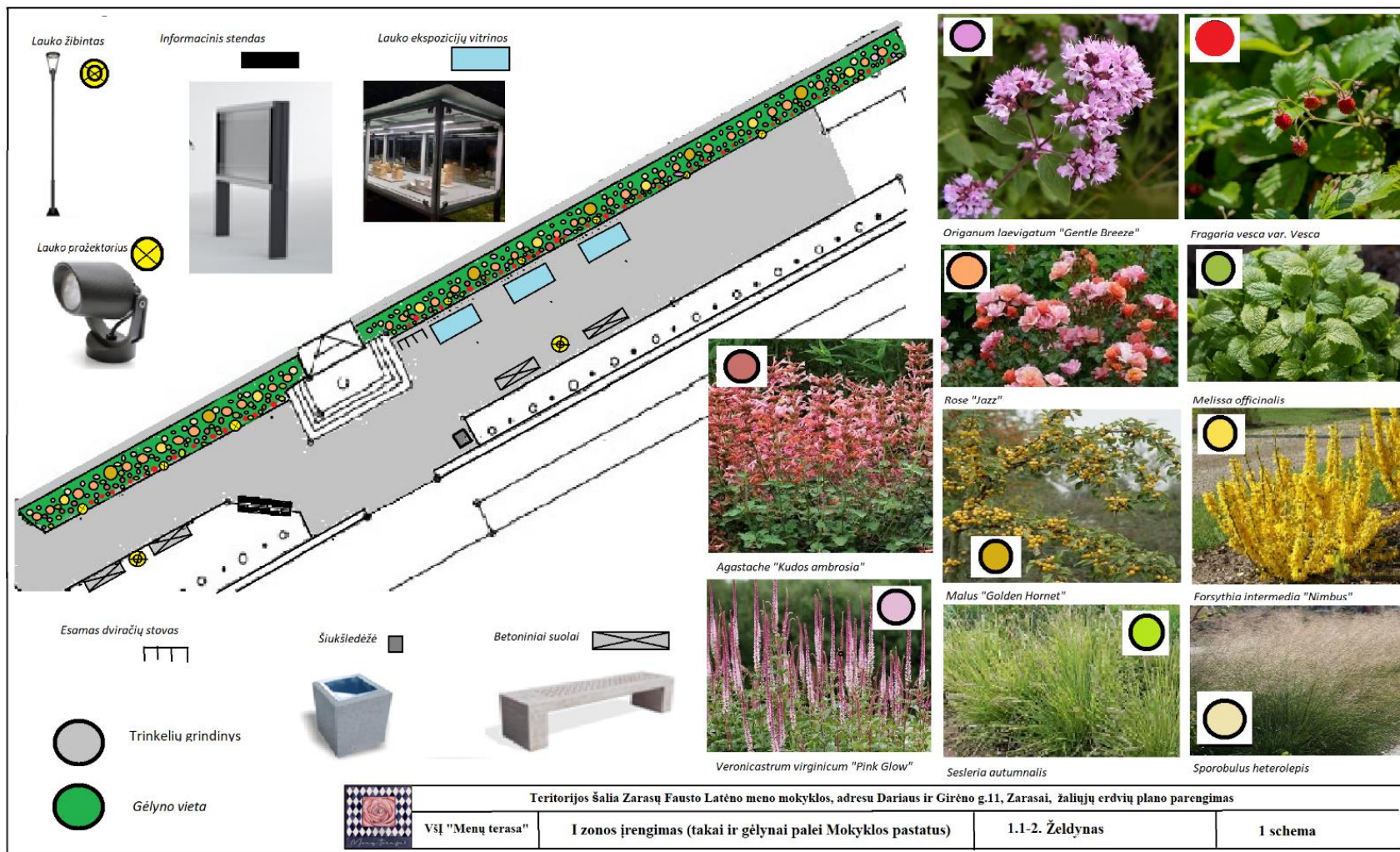



Paslaugos teikėjas:

VšĮ „MENU TERASA“

Įstaigos kodas: 304070458

Adresas: Lygumos skg.8. 30129 Ignalina

Užsakovas:

Zarasų rajono savivaldybės administracija

Įstaigos kodas: 18875361

Adresas: Sėlių a. 22, LT-32110 Zarasai

● Trinkelių grindinys

● Gėlyno vieta

Thalictrum delavayi

Sestertia autumnalis

Rose "Escimo"

Eupatorium maculatum "Ivory towers"

	Icitorijos Šalia Zarasų Fausto Latėno meno mokyklos, adresu Dariaus ir Girėno g.11, Zarasai, žaliųjų erdvių plano parengimas		
	VšĮ "Menu terasa"	I zonos įrengimas (takai ir gėlynai palei Mokyklos pastatus)	1.3-4. Želdynas



Paslaugos teikėjas:

VšĮ „MENU TERASA“

Įstaigos kodas: 304070458

Adresas: Lygumos skg.8. 30129 Ignalina

Užsakovas:

Zarasų rajono savivaldybės administracija

Įstaigos kodas: 18875361

Adresas: Sėlių a. 22, LT-32110 Zarasai

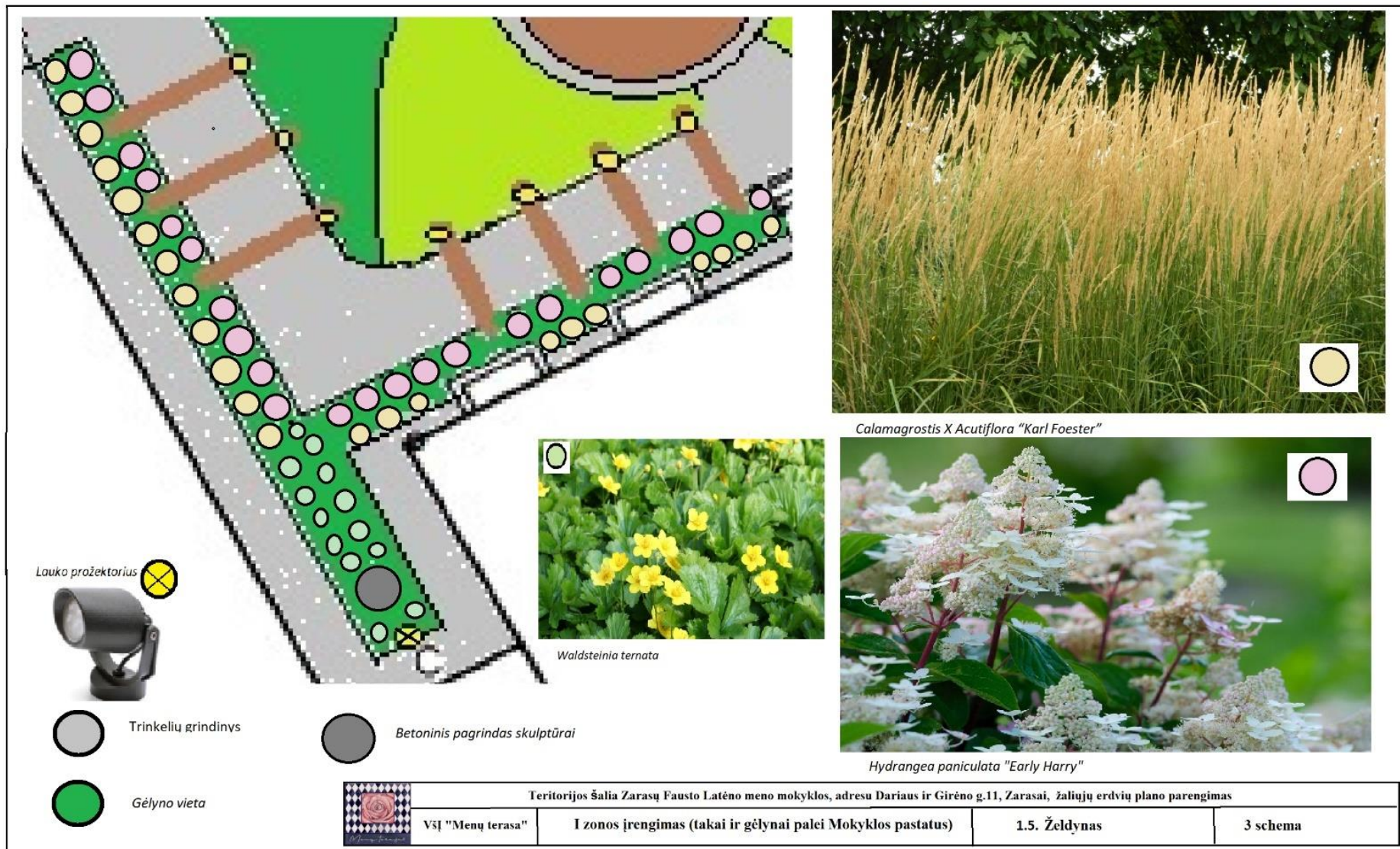



Paslaugos teikėjas:

VšĮ „MENU TERASA“

Įstaigos kodas: 304070458

Adresas: Lygumos skg.8. 30129 Ignalina

Užsakovas:

Zarasų rajono savivaldybės administracija

Įstaigos kodas: 18875361

Adresas: Sėlių a. 22, LT-32110 Zarasai

Cimicifuga "Black neg'hee"

Carex montana "Raureif"

Waldsteinia ternata

- Trinkelių grindinys
- Gėlyno vieta

Teritorijos šalia Zarasų Fausto Latėno meno mokyklos, adresu Dariaus ir Girėno g.11, Zarasai, žaliųjų erdvių plano parengimas			
VšĮ "Menu terasa"	II zonos įrengimas (rato formos gėlynų-vietų skulptūrų)	2.1. Želdynas	4 schema



Paslaugos teikėjas:

VšĮ „MENU TERASA“

Įstaigos kodas: 304070458

Adresas: Lygumos skg.8. 30129 Ignalina

Užsakovas:

Zarasų rajono savivaldybės administracija

Įstaigos kodas: 18875361

Adresas: Sėlių a. 22, LT-32110 Zarasai

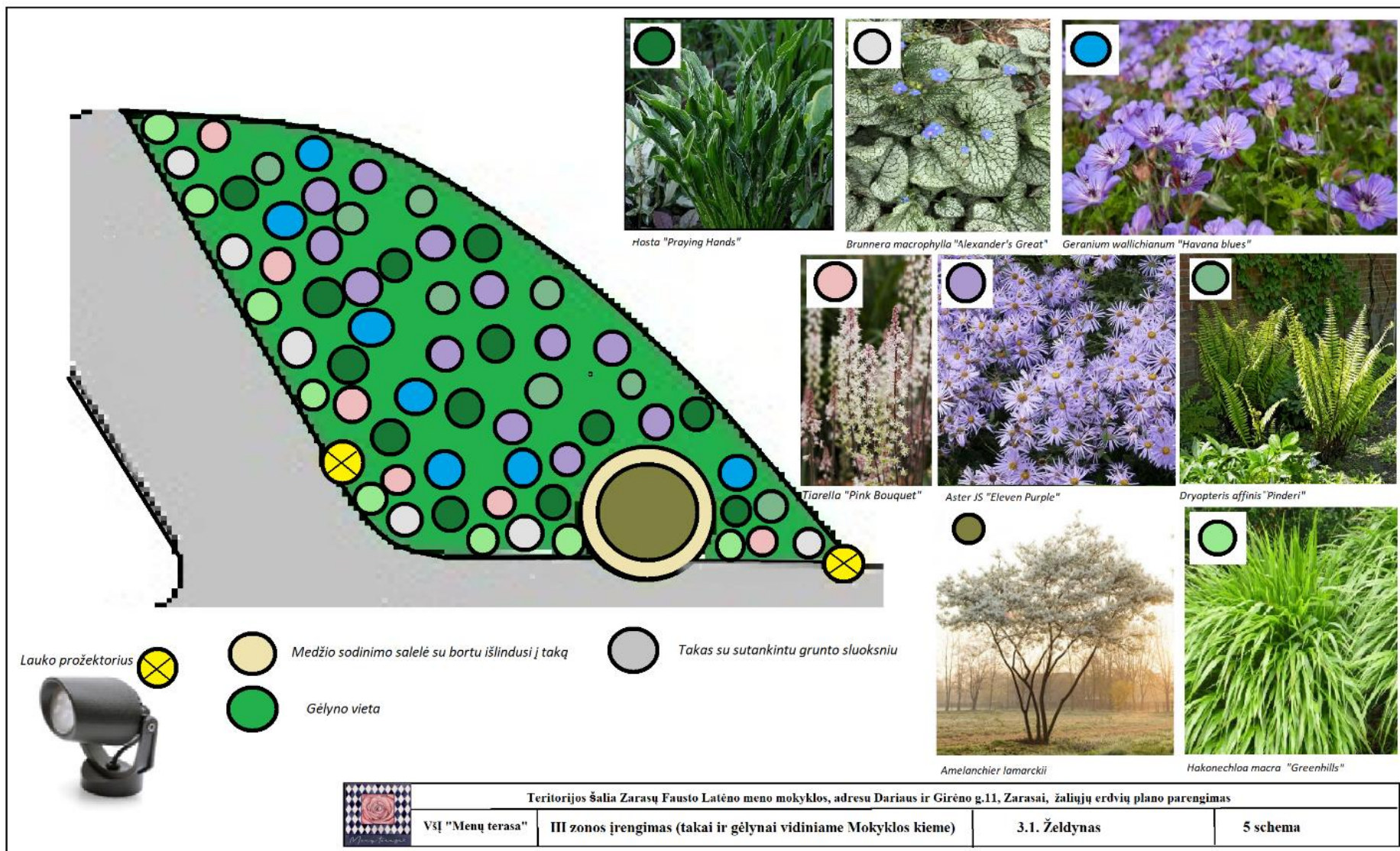



Paslaugos teikėjas:

VšĮ „MENU TERASA“

Įstaigos kodas: 304070458

Adresas: Lygumos skg.8. 30129 Ignalina

Užsakovas:

Zarasų rajono savivaldybės administracija

Įstaigos kodas: 18875361

Adresas: Sėlių a. 22, LT-32110 Zarasai

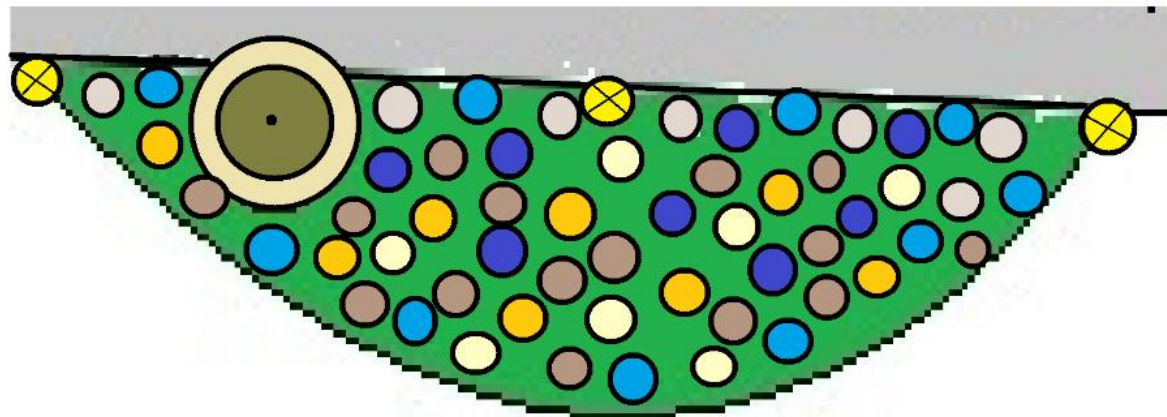

Lauko prožektorius



Medžio sodinimo salelė su bortu išlindusi į taką



Takas su sutankintu grunto sluoksniu



Gėlyno vieta



Stipa tenuissima, pony tails



Sporobolus heterolepis

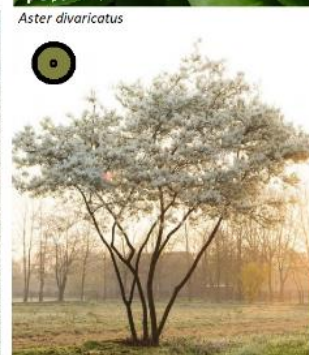

Amelanchier lamarckii



Digitalis ferruginea



Aster divaricatus



Salvia nemorosa "Caradonna Compact"



Geranium wallichianum "Havana blues"



Teritorijos šalia Zarasų Fausto Latėno meno mokyklos, adresu Dariaus ir Girėno g.11, Zarasai, žaliųjų erdvių plano parengimas			
VšĮ "Menu terasa"	III zonos įrengimas (takai ir gėlynai vidiniame Mokyklos kieme)	3.2. Želdynas	6 schema



Paslaugos teikėjas:

VšĮ „MENU TERASA“

Įstaigos kodas: 304070458

Adresas: Lygumos skg.8. 30129 Ignalina

Užsakovas:

Zarasų rajono savivaldybės administracija

Įstaigos kodas: 18875361

Adresas: Sėlių a. 22, LT-32110 Zarasai

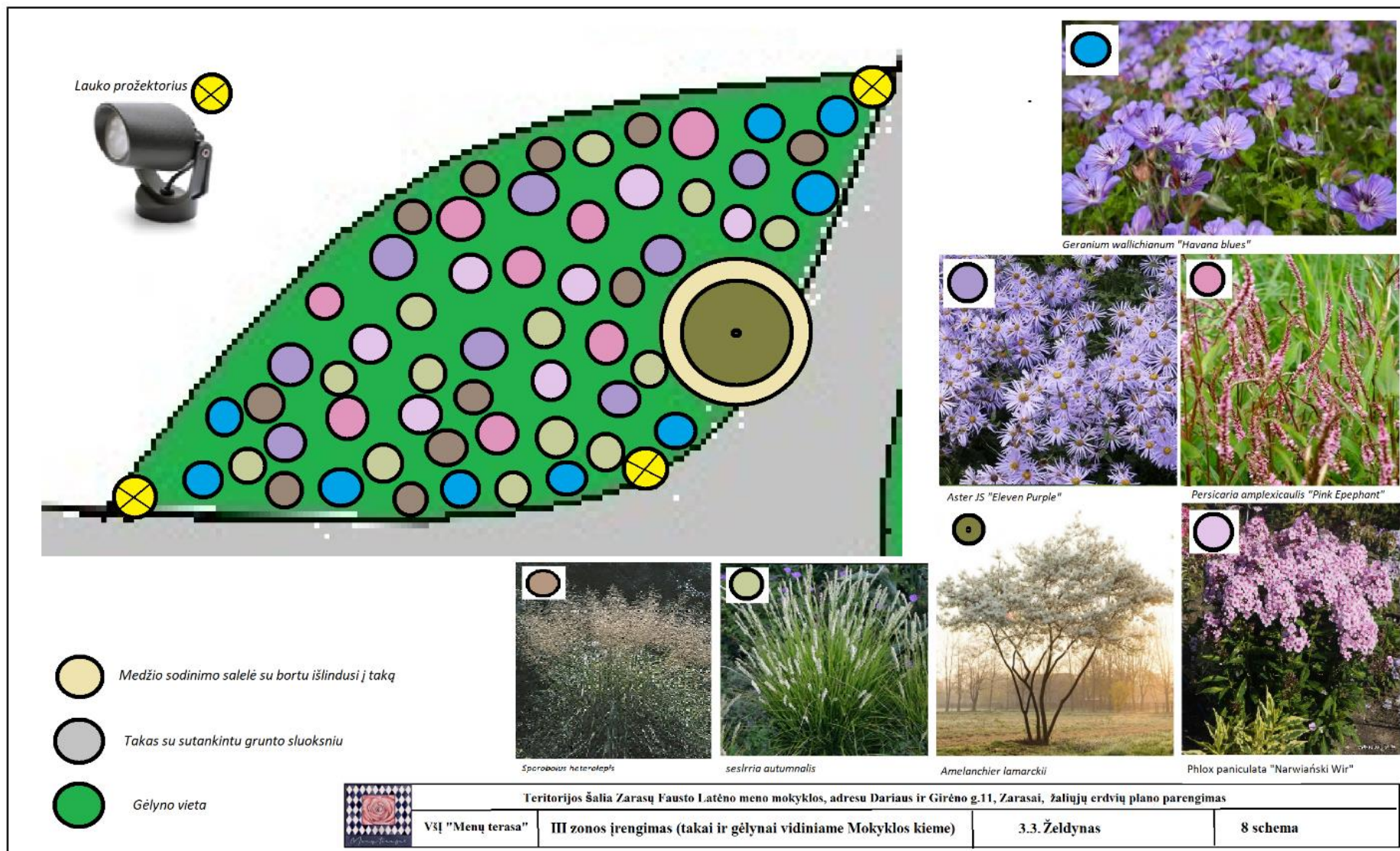



Paslaugos teikėjas:

VsĮ „MENU TERASA“

Įstaigos kodas: 304070458

Adresas: Lygumos skg.8. 30129 Ignalina

Užsakovas:

Zarasų rajono savivaldybės administracija

Įstaigos kodas: 18875361

Adresas: Sėlių a. 22, LT-32110 Zarasai

Lauko prožektorius

Takas su sutankintu grunto sluoksniu

Gėlyno vieta

Nepeta faassenii "Purrsian blue"

Thuja occidentalis "Toscana smaragd"

Teritorijos šalia Zarasų Fausto Latėno meno mokyklos, adresu Dariaus ir Girėno g.11, Zarasai, žaliųjų erdvių plano parengimas

VsĮ "Menu terasa"	III zonos įrengimas (takai ir gėlynai vidiniame Mokyklos kieme)	3.4-5. Želdynas	9 schema
-------------------	---	-----------------	----------



Paslaugos teikėjas:

VšĮ „MENU TERASA“

Įstaigos kodas: 304070458

Adresas: Lygumos skg.8. 30129 Ignalina

Užsakovas:

Zarasų rajono savivaldybės administracija

Įstaigos kodas: 18875361

Adresas: Sėlių a. 22, LT-32110 Zarasai

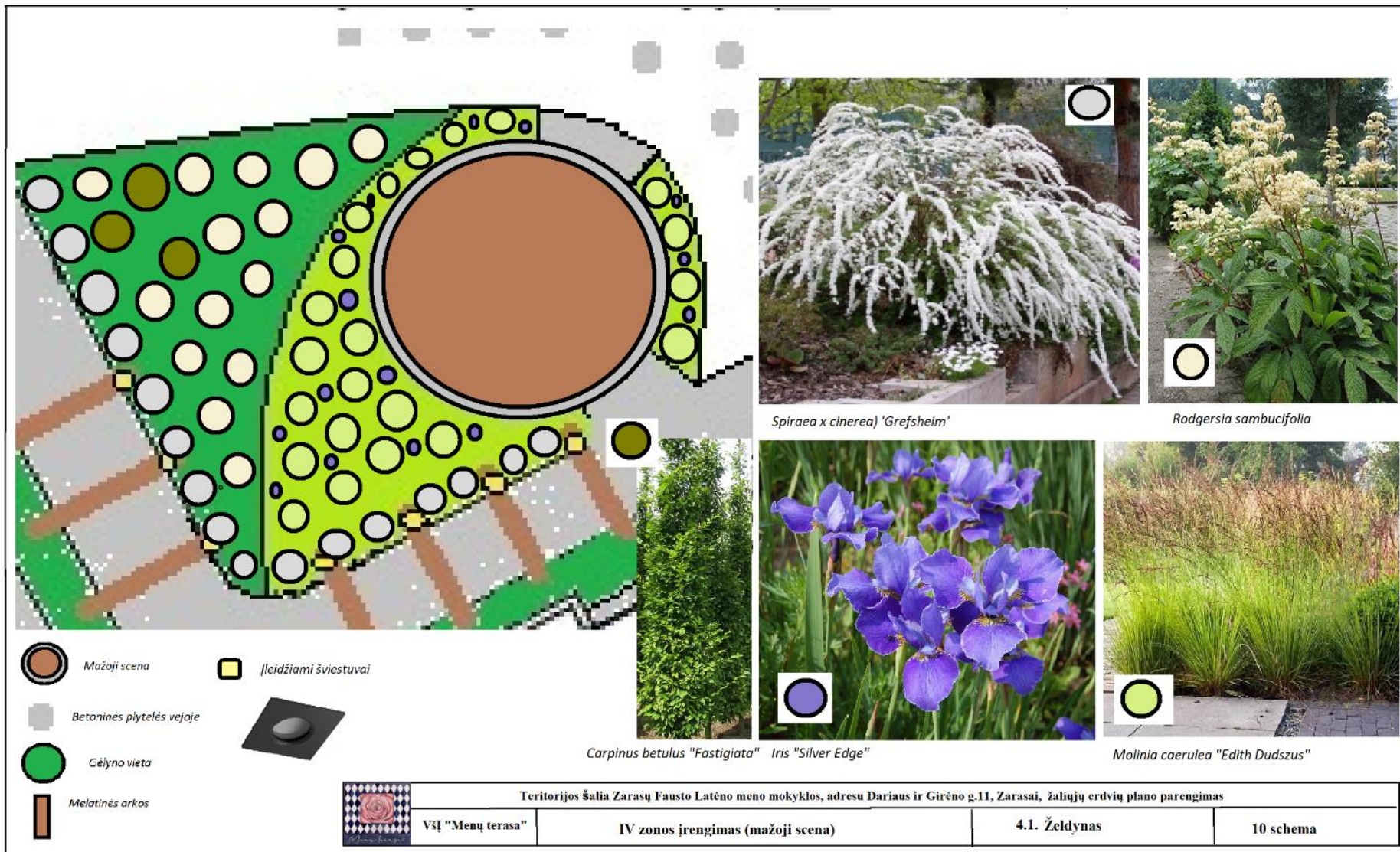



Paslaugos teikėjas:

VšĮ „MENU TERASA“

Įstaigos kodas: 304070458

Adresas: Lygumos skg.8. 30129 Ignalina

Užsakovas:

Zarasų rajono savivaldybės administracija

Įstaigos kodas: 18875361

Adresas: Sėlių a. 22, LT-32110 Zarasai

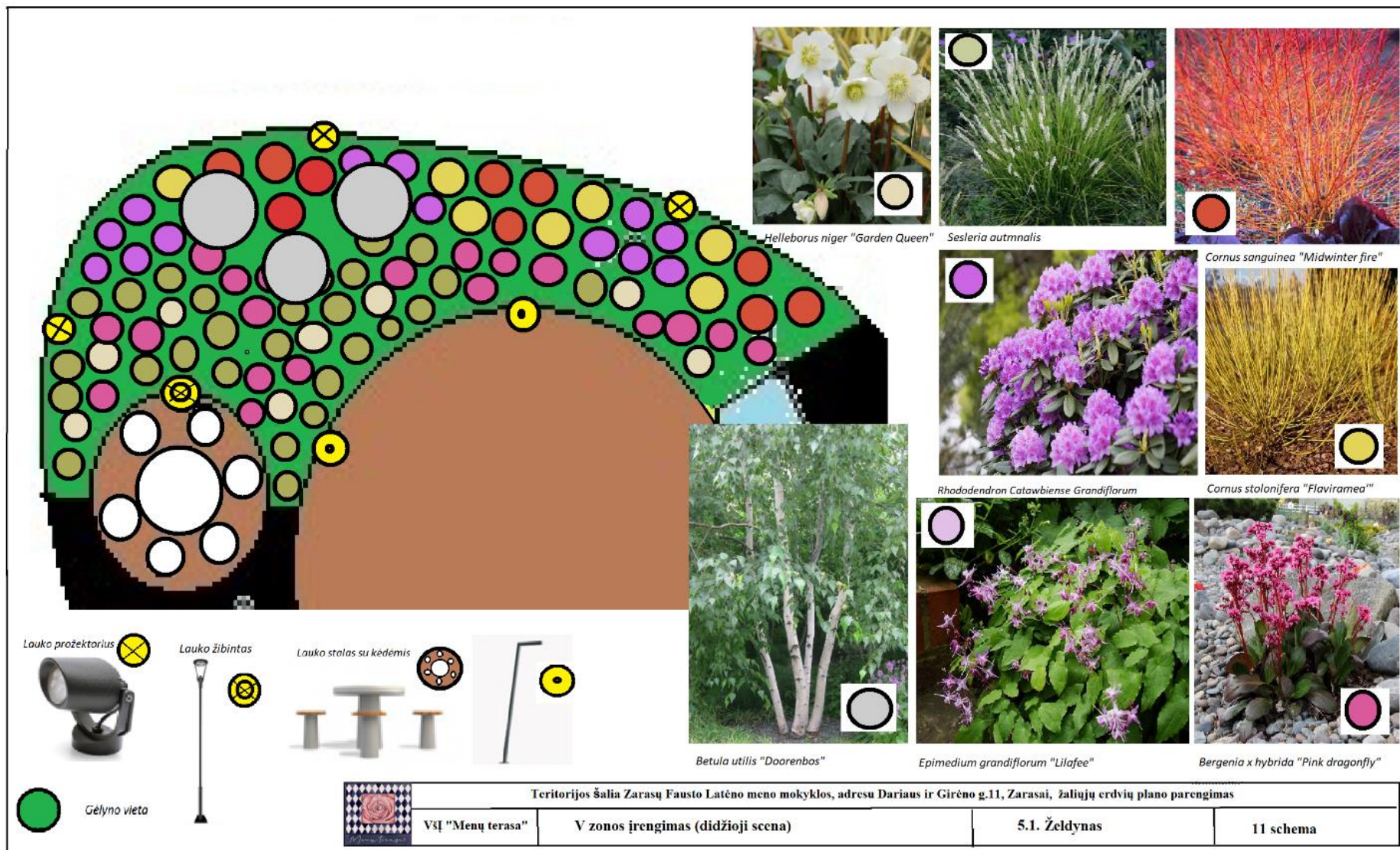

Helleborus niger "Garden Queen"



Sesleria autumnalis



Cornus sanguinea "Midwinter fire"



Rhododendron Catawbiense Grandiflorum



Cornus stolonifera "Flaviramea"



Betula utilis "Doorenbos"



Epimedium grandiflorum "Lilafee"



Bergenia x hybrida "Pink dragonfly"



Lauko prožektorius



Lauko žibintas



Lauko stolas su kėdėmis

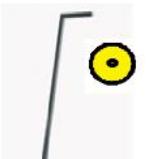





Gėlyno vieta



Paslaugos teikėjas:
 VšĮ „MENU TERASA“
 Įstaigos kodas: 304070458
 Adresas: Lygumos skg.8. 30129 Ignalina

Užsakovas:
 Zarasų rajono savivaldybės administracija
 Įstaigos kodas: 18875361
 Adresas: Sėlių a. 22, LT-32110 Zarasai

Augalų sąrašas

Augalo pavadinimas lietuviškai	Augalo pavadinimas lotyniškai	Nuotrauka	Aprašymas	Kiekis
I zona, 1.1-2. želdynai				
Raudonėlis „Gentle breeze“	Origanum laevigatum „Gentle breeze“		Augalas 30-40 cm. aukščio, 25 cm. pločio. Žydi birželio - rugpjūčio mėn. Netinka užmirkusi dirva, tad geriausia auginti saulėtoje vietoje.	32
Žemuogė RUGEN	Fragaria vesca		Formuoja tvarkingus kerelius, nesiplečia antžeminiais ūgliais (ūšais). Mėgiama ir vertinama augintojų kaip ypač saldžiomis ir aromatingomis, stambesnėmis uogomis žemuogė. Žydi ir gausiai dera visą vasarą. Puikiai auga saulėkaitoje, derlingoje, purioje, reguliariai drėkinamoje dirvoje. Ištvėringos mūsų krašto žiemoms.	32
Rožė „Jazz“	Rose „Jazz“		Rosen Tantau 2009 Klasikinė žema rožė su įdomiu spalvų žaismu, nuo vario oranžinės, persikinės geltonos iki šviesiai rožinės spalvos. Gali lengvai užaugti iki 70 cm aukščio. Ši maža krūmų rožė taip pat atrodo labai patraukli, pasodinta nedidelėmis grupėmis.	32
Vaistinė melisa	Melissa officinalis		Citrinų aromato daugiameis prieskoninis ir vaistinis augalas. Vasarą žydi smulkiomis baltomis žiedeliais. Nuostabus foninis, antrojo plano augalas gėlynams, ypač mėgstamas drugelių ir bičių.	32

**Paslaugos teikėjas:**

VšĮ „MENU TERASA“

Įstaigos kodas: 304070458



Adresas: Lygumos skg.8. 30129 Ignalina

Užsakovas:

Zarasų rajono savivaldybės administracija

Įstaigos kodas: 18875361

Adresas: Sėlių a. 22, LT-32110 Zarasai

Kinmėtė „Kudos ambrosia“	Agastache „Kudos ambrosia“		+ydi labai gausiai, rožiniais ir oranžiniais žiedais nuo birželio iki rugsėjo. Po gausaus žydėjimo patartina apkirpti – atžels nauji gražūs ūgliai ir gausiau žydės. Lapai ir žiedai labai kvapnūs! Mėgstama bičių ir drugių. Užauga apie 45 cm aukščio, 40 cm pločio.	32
Rojaus obelis „Golden hornet“	Malus „Golden hornet“		Rojaus obelis Golden Hornet - ypatingai gausiai deranti geltonus obuoliukus vedanti rojaus obelaitė. Tai viena geriausių ir populiariausių rojaus obelaičių. Vaisiai anksti pavasarį rojaus obelaitė žydi gausiais baltai rausvais žiedais, veda vidutinio dydžio ir didelius medaus geltonumo obuoliukus, kurie rudenio lieka kaboti ant medžio iki pat žiemos, net nukritus lapams. Vaismedis. Rojaus obelaitė skiepyta į M-26 poskiepį, užauga iki 2-2,5 m aukščio. Reikalingas nuolatinis genėjimas. Auginama kaip žemaūgė obelis. Sodinimo vieta ir dirvožemis. Geriau auga apšviestose saulėtose vietose, tačiau priimtinas ir nedidelis šešėlis. Mėgsta šiek tiek drėgną, derlingą vandeniui pralaidų priemolio dirvožemį, kurio rūgštingumas yra beveik neutralus. Dėmesio! Ši rojaus obelaitė yra išrinkta iš daugybės rojaus obelaičių ir apdovanota "The RHS Award of Garden Merit (AGM) " Jungtinės Karalystės sodininkystės apdovanojimu už puikią išvaizdą, atsparumą ligoms ir kenkėjams bei lengvą priežiūrą!	6



Paslaugos teikėjas:

VšĮ „MENU TERASA“

Įstaigos kodas: 304070458





Adresas: Lygumos skg.8. 30129 Ignalina

Užsakovas:

Zarasų rajono savivaldybės administracija

Įstaigos kodas: 18875361

Adresas: Sėlių a. 22, LT-32110 Zarasai

<p>Forsitija tarpinė „Nimbus“</p>	<p>Forsytia intermedia „Nimbus“</p>		<p>Viena iš žemiausių forsitijų, aukštis 30-40 cm. Krūmelis tankia laja ir stambiais žiedais.</p>	<p>8</p>
<p>Veroniūnas „Pink glow“</p>	<p>Veronicastrum virginicum „Pink glow“</p>		<p>Žiedai šviesiai rožiniai. Žydi liepos – rugpjūčio mėn. A – 120 – 140 cm. Geriausiai auga saulėtoje vietoje, dirvožemiui nereiklus.</p>	<p>32</p>
<p>Rudeninis mėlitas</p>	<p>Sesleria autumnalis</p>		<p>Lapai šviesiai žali, visžaliai. Žiedynai pailgi, iš pradžių sidabriniai, vėliau rusvi. Aukštis iki 50 cm. Žydi rudenį, IX - X mėn. Geriausiai auga saulėtoje vietoje ar pusiau pavėsyje, dirvai nereiklus.</p>	<p>32</p>
<p>Drėbūnas</p>	<p>Sporobolus heterolepis</p>		<p>Dekoratyvus, itin siaurų, išsvirusių lapelių kerą. Vasaros viduryje ir rudenį pasipuošia puriomis šluotomis. Lengva auginti, nes augalas visiškai nereiklus augimo sąlygoms – toleruoja įvairius dirvožemius, atsparus sausrai, šalčiams.</p>	<p>32</p>



Paslaugos teikėjas:

VšĮ „MENU TERASA“

Įstaigos kodas: 304070458





Adresas: Lygumos skg.8. 30129 Ignalina

Užsakovas:

Zarasų rajono savivaldybės administracija

Įstaigos kodas: 18875361

Adresas: Sėlių a. 22, LT-32110 Zarasai

I zona, 1.3-4. želdynai				
Kemerai „Ivory towers“	Eupatorium maculatum „Ivory towers“		Daugiametis, nereiklus augalas. Aukštis apie 200 cm, žydi 7-9 mėn. dramblio kaulo atspalvio žiedais, žiedkočiai žali, lapai žali. Geriausiai auga vidutiniškai drėgname dirvožemyje, saulėkaitoje, pusiau pavėsyje. Lankomas drugelių, bičių.	
Vingiris	Thalictrum delavayi		Grakštus ir elegantiškas augalas, kurio žiedai, atrodantys lyg spalvoti perlai, išsibarstę ore, nepalieka abejingo nė vieno. Išpūdingiausiai atrodo auginamas grupėmis gėlynuose. Lapai išlieka itin dekoratyvūs nuo pavasario iki pirmųjų šalnų. Mėgsta laidžią, drėgną, trašią dirvą. Gali augti ir visiškoje saulėje, jei pakanka drėgmės ir trašų, ypač žiedų formavimosi laikotarpiu.	
Rudeninis mėlitas	Sesleria autumnalis		Lapai šviesiai žali, visžaliai. Žiedynai pailgi, iš pradžių sidabriniai, vėliau rusvi. Aukštis iki 50 cm. Žydi rudenį, IX - X mėn. Geriausiai auga saulėtoje vietoje ar pusiau pavėsyje, dirvai nereiklus.	
Rožė „Escimo“	Rose „Escimo“		Rožė graži savo unikaliumi išvaizda, kuri gražiai dera natūraliame kraštovaizdyje. Pasodinta raudonų rožių apsuptyje ypač išryškėja jos baltumas. Krūmas kompaktiškas, todėl daug kur pritaikomas. Labai atspari ligoms	



Paslaugos teikėjas:

VšĮ „MENU TERASA“

Įstaigos kodas: 304070458





Adresas: Lygumos skg.8. 30129 Ignalina

Užsakovas:

Zarasų rajono savivaldybės administracija

Įstaigos kodas: 18875361

Adresas: Sėlių a. 22, LT-32110 Zarasai

I zona, 1.5. želdynas				
Lendrūnas smailiažiedis Karl Foester“	Calamagrostis X Acutiflora „Karl Foester“		Itin ankstyvas ir populiarus natūralistiniuose želdynuose, o tai pat ir moderniuose želdynuose augalas. Lapai žali, žiedai pradžioje purios žaliavos šluotos, vėliau ruduoja ir žiedai tampa labiau smailūs.. Užauga iki 1,5 m. aukščio. Puikiai auga saulėje.	
Trilapė valdšteinija	Waldsteinia ternata		Unikalus augalas pavėsingoms vietoms, sudaro tankų, tamsiai žalių lapų kilimą. Žydi pavasarį ryškiai geltonai. Aukštis apie 10 cm. Geriausiai auga pusiau pavėsyje, derlingoje dirvoje.	
Šluotelinė hortenzija „Early Harry“	Hydrangea paniculata „Early Harry“		Žiedynai kūgio formos, iš pradžių būna balti, vėliau rožiniai. Žydi labai anksti VI-X mėn. Auga saulėtoje ar pusiau pavėsingoje vietoje. Mėgsta vidutinio drėgnumo ir derlingumo dirvožemį. Atspari šalčiams. Sodinama po vieną ar grupėmis.	
II zona, 2.1. želdynas				
Juodžolė paprastoji „Black negligee“	Cimicifuga „Black negligee“		Puošnūs pavėsio augalai. Suformuoja 1,20 m. aukščio ir 60 cm. pločio kerą, o žiedynus iškelia net į 1,5 m. aukštį. Juodžolės (dar vadinamos blakėžudėmis) ypač gražiai atrodo pasodintos didelėmis grupėmis. Tuomet sezono pradžioje puošia jų lapai, o paskui vaizdas pasikeičia ir iškyla azūrinių, vėlyje kaip bangos siūruojančių žiedynų jūra. Žiedynų kekės labai puošnios, purios, nuskintos ir pamerktos į vandenį ilgai nevysta. Žydi liepos - rugsėjo	40



Paslaugos teikėjas:

VšĮ „MENU TERASA“

Ištaigos kodas: 304070458



Adresas: Lygumos skg.8. 30129 Ignalina

Užsakovas:



Zarasų rajono savivaldybės administracija

Ištaigos kodas: 18875361

Adresas: Sėlių a. 22, LT-32110 Zarasai

			mėn. Žiedeliai balsvi, silpnai maloniai kvepia. Nors juodžolės natūraliai auga tamsiose ir drėgnose vietose, gėlynuose jos puikiai jaučiasi nedideliame pavėsyje ar saulėje, jeigu žemė drėgnoka ir riebi.	
Kalninė viksva „Raureif“	Carex montana „Raureif“		Lapai siauri, žali su baltu pakraščiu, svyrantys. Kupsteliai kompaktiški. Aukštis apie 30cm. Augimo sąlygoms nereikli. Puošni viksva.	54
Trilapė valdšteinija	Waldsteinia ternata		Unikalus augalas pavėsingoms vietoms, sudaro tankų, tamsiai žalių lapų kilimą. Žydi pavasarį ryškiai geltonai. Aukštis apie 10 cm. Geriausiai auga pusiau pavėsyje, derlingoje dirvoje.	70

III zona, 3.1. želdynas

Melsvė „Praying hands“	Hosta „Praying hands“		Neįprastos formos melsvė. Labai įdomi: siaura ir aukšta, su siaurais pailgais lapais. Užauga apie 60 cm aukščio ir 30 cm pločio. Lapai pailgi, Žydi VII - VIII mėn. violetiniais žiedais. Tinka pusiau pavėsis, pavėsis. Mėgsta derlingą, drėgną, vandeniui pralaidžią dirvą. Augalas atsparus šalčiams, ligoms ir kenkėjams. Apdovanota RHS medaliu. Puikiai dera pavėsingų vietų gėlynuose, naudoti kompozicijoms vazonuose.	
Brunera „Alexsander’s great“	Brunnera macrophylla „Alexsander’s great“		Brunera yra nereikli, nepaprastai atspari šalčiui daugiametė gėlė, tinkanti mūsų klimatinėms sąlygoms. 'Alexander's Great' veislės išskirtinumas - stulbinamo dydžio lapai. Širdiški, stambūs, (iki 15 cm), gausiai išraižyti žaliomis gyslomis, atrodo lyg būtų padengti sidabrišku šerkšnu. Pavasarį kereliai	



Paslaugos teikėjas:

VšĮ „MENU TERASA“

Ištaigos kodas: 304070458





Adresas: Lygumos skg.8. 30129 Ignalina

Užsakovas:

Zarasų rajono savivaldybės administracija

Ištaigos kodas: 18875361

Adresas: Sėlių a. 22, LT-32110 Zarasai

			<p>pasidengia gausybe smulkių mėlynų žiedelių, kurie puikiai kontrastuoja su sidabro spalvos lapija. Puikiai tiks kaip kiliminis augalas pavėsyje. Toleruoja įvairias sąlygas dirvoje. Sodinant grupėmis atrodo dar efektingiau. Sodiname kas 35 – 40 cm atstumu.</p>
<p>Snaputis „Havana blues“</p>	<p>Geranium wallichianum „Havana blues“</p>		<p>Žiedai dideli, violetiniai. Aukštis apie 60 cm, žydi V-VI mėn. Gerai auga tiek saulėtoje, tiek ir pavėsingoje vietoje, dirvai nereiklus.</p>
<p>Tiarelė „Pink Bouquet“</p>	<p>Tiarella „Pink Bouquet“</p>		<p>Puošnus, dekoratyvus augalas, augantis dailiu kereliu, suteikiantis spalvos ir elegancijos pavėsingai vietai. Tiarelės mėgsta dalinį pavėšį arba pavėsingą vietą, derlingą ir drėgną dirvožemį.</p>
<p>Astras „Eleven Purple“</p>	<p>Aster JS „Eleven Purple“</p>		<p>Žiedai melsvi. Aukštis apie 50 cm, žydi IX – X mėn.</p>
<p>Žvynuotasis paprtis „Pinderi“</p>	<p>Dryopteris offinis „Pinderi“</p>		<p>Lapai tamsiai žali, blizgantys, plunksniški. Keras status, aukštis apie 60 cm, visžalis. Geriausiai auga pavėsyje, puveningoje dirvoje.</p>



Paslaugos teikėjas:

VšĮ „MENU TERASA“

Įstaigos kodas: 304070458





Adresas: Lygumos skg.8. 30129 Ignalina

Užsakovas:

Zarasų rajono savivaldybės administracija

Įstaigos kodas: 18875361

Adresas: Sėlių a. 22, LT-32110 Zarasai

Lamarko medlieva	Amelanchier lamarckii		<p>Daugiastiebis augalas. Besiskleidžiantys lapai yra rausvos spalvos, vėliau tampa žali. Rudenį lapai nusidažo oranžine spalva. Pavasarį gausiai žydi.</p>	
Hakonė „Greenhills“	Hakonechloa macra „Greenhills“		<p>Lėtai augantis, ilgaamžis varpinis augalas. Užauga apie 30 cm aukščio, 50 cm pločio kupstas. Lapai svyrantys, gana platūs, žali. Gražiausiai auga pusiau pavėsyje. Puikiai tinka pavėsio gėlynams, kompozicijoms su spygliuočiais.</p>	
<p>III zona, 3.2. želdynas</p> 				
Snaputis „Havana blues“	Geranium wallichianum „Havana blues“		<p>Žiedai dideli, violetiniai. Aukštis apie 60 cm, žydi V-VI mėn. Gerai auga tiek saulėtoje, tiek ir pavėsingoje vietoje, dirvai nereiklus.</p>	
Skėstašakis astras	Aster divaricatus		<p>Vasaros pabaigoje žalių ovaliai širdišku lapų fone, ant juodų stiebų suformuoja daug smulkių baltų žiedelių. Žydi ilgai, netgi apšalę išlaiko dekoratyvumą. Augalai, kurie gali prisitaikyti ir augti tiek saulėtoje, tiek pavėsingoje vietoje; sausesnėje ar drėgnesnėje dirvoje.</p>	



Paslaugos teikėjas:

VšĮ „MENU TERASA“

Ištaigos kodas: 304070458





Adresas: Lygumos skg.8. 30129 Ignalina

Užsakovas:

Zarasų rajono savivaldybės administracija

Ištaigos kodas: 18875361

Adresas: Sėlių a. 22, LT-32110 Zarasai

<p>Gojinis šalavijas „Caradonna compact“</p>	<p>Salvia nemorosa „Caradonna compact“</p>		<p>Vertinamas dėl dailaus, neišvirstancio į šalis krūmo, akį traukiančių žiedų, kurie lyg žvakės stiebiasi dangų, bei ilgo žydėjimo. Nukirpus nužydėjusius žiedus, jie ne taip gausiai, bet pražysta antrą kartą.</p>	
<p>Ašuoatė kibioji „Pony tails“</p>	<p>Stipa tenuissima „Pony tails“</p>		<p>Nepaprasto grožio smilginis augalas, kurio lengvi, siauri lapai primena plaušus, kurie itin išpūdingai atrodo šlamantys vėjyje ar „pagavę“ rudens šalną. Augalas išlaiko dekoratyvumą iki pavasario, kuomet rekomenduojama lapus pašalinti.</p>	
<p>Drėbūnas</p>	<p>Sporobolus heterolepis</p>		<p>Dekoratyvus, itin siaurų, išsvirusių lapelių kerą. Vasaros viduryje ir rudenį pasipuošia puriomis šluotomis. Lengva auginti, nes augalas visiškai nereiklus augimo sąlygoms – toleruoja įvairius dirvožemius, atsparus sausrai, šalčiams.</p>	
<p>Lamarko medlieva</p>	<p>Amelanchier lamarckii</p>		<p>Besiskleidžiantys lapai yra rausvos spalvos, vėliau tampa žali. Rudenį lapai nusidažo oranžine spalva. Pavasarį gausiai žydi.</p>	



Paslaugos teikėjas:

VšĮ „MENU TERASA“

Įstaigos kodas: 304070458





Adresas: Lygumos skg.8. 30129 Ignalina

Užsakovas:

Zarasų rajono savivaldybės administracija

Įstaigos kodas: 18875361

Adresas: Sėlių a. 22, LT-32110 Zarasai

<p>Rusmenė rūdėtoji „Gigantea“</p>	<p><i>Digitalis ferruginea</i> „Gigantea“</p>		<p>Daugiametė rusmenių rūšis. Gerai auga ir saulėje, ir pusiau pavėsyje, dirvožemiui nereikli. Nužydėjusius žiedynus reikia nukirpti, kad nenunykėtų pagrindinė skrotelė.</p>	
<p>III zona, 3.3. želdynas</p>				
<p>Snaputis „Havana blues“</p>	<p><i>Geranium wallichianum</i> „Havana blues“</p>		<p>Žiedai dideli, violetiniai. Aukštis apie 60 cm, žydi V-VI mėn. Gerai auga tiek saulėtoje, tiek ir pavėsingoje vietoje, dirvai nereiklus</p>	
<p>Astras „Eleven Purple“</p>	<p><i>Aster JS</i> „Eleven Purple“</p>		<p>Žiedai melsvi. Aukštis apie 50 cm, žydi IX – X mėn.</p>	
<p>Dėmėtoji rūgtis „Pink Elephant“</p>	<p><i>Persicaria amplexicaulis</i> „Pink Elephant“</p>		<p>Itin ilgas, grakščiais rausvais žiedynais. Mėgiama ir vertinama dėl ilgo žydėjimo periodo. Nereikli augimo sąlygoms.</p>	



Paslaugos teikėjas:

VšĮ „MENU TERASA“

Įstaigos kodas: 304070458





Adresas: Lygumos skg.8. 30129 Ignalina

Užsakovas:

Zarasų rajono savivaldybės administracija

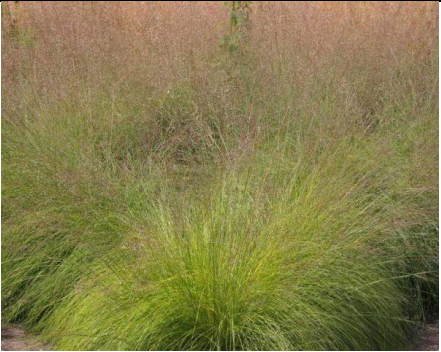
Įstaigos kodas: 18875361

Adresas: Sėlių a. 22, LT-32110 Zarasai

Drėbūnas	Sporobolus heterolepis		<p>Dekoratyvus, itin siauru, išsvirusių lapelių kerą. Vasaros viduryje ir rudenėjant pasipuošia puriomis šluotomis. Žiedynai rudi purūs, rudeni lapai nusidažo geltonai, stiebai ryškiai raudonai. Lengva auginti, nes augalas visiškai nereiklus augimo sąlygoms – toleruoja įvairius dirvožemius, atsparus sausrui, šalčiams. Geriausiai tinka saulėkaita ar dalinis pavėsis, vandeniui laidus dirvožemis.</p>
Rudeninis mėlitas	Sesleria autumnalis		<p>Lapai šviesiai žali, visžaliai. Žiedynai pailgi, iš pradžių sidabriniai, vėliau rusvi. Aukštis iki 50 cm. Žydi rudeni, IX - X mėn. Geriausiai auga saulėtoje vietoje ar pusiau pavėsyje, dirvai nereiklus.</p>
Lamarko medlieva	Amelanchier lamarckii		<p>Besiskleidžiantys lapai yra rausvos spalvos, vėliau tampa žali. Rudeni lapai nusidažo oranžine spalva. Pavasarį gausiai žydi.</p>
Fliksas šluotelinis „Narwianski Wir“	Phlox paniculata „Narwianski Wir“		<p>Ilgaamžė ir nereikli daugiametė gėlė. Žydi VII-VIII mėnesį, žiedai švelniai rožiniai su tamsesniu viduriuku. Gėlės aukštis 80 cm. (žydėjimo metu 100 cm.) ir iki 50 cm. pločio. Lapai margi, žali su gelsvu atspalviu. Auga saulėtoje ir pusiau šešėlingoje vietoje, žemei nereikli. Žiemoja puikiai. Nužydėjusius žiedynus reikia nukirpti, kad augalas vėl žydėtų.</p>
III zona, 3.4-5. želdynas			



Paslaugos teikėjas:

VšĮ „MENU TERASA“

Įstaigos kodas: 304070458



Adresas: Lygumos skg.8. 30129 Ignalina

Užsakovas:

Zarasų rajono savivaldybės administracija

Įstaigos kodas: 18875361

Adresas: Sėlių a. 22, LT-32110 Zarasai

<p>Katžolė faseno „Purrsian blue“</p>	<p>Nepeta faassenii „Purrsian blue“</p>		<p>Daugiametis 35 cm aukščio (su žiedais iki 45 cm) ir 75 cm pločio augalas. Žiedų spalva melsvai violetinė. Žydi itin ilgai — pradeda birželį ir žiedais džiugina dar ir rugsėjo mėnesį. Katžolės labai mėgstamos įvairių vabzdžių ir drugelių. Kerelis tankus, tvirtų, neišsvyrančių stiebų. Gerai auga saulėtoje vietoje ir itin atspari sausroms.</p>	
<p>Tuja „Toscana smaragd“</p>	<p>Thuja occidentalis „Toscana smaragd“</p>		<p>Tanki siauros piramidės, kolonos forma, primena kiparisą.</p>	
<p>IV zona, 4.1. želdynas</p>				
<p>Lanksva pilkoji „Grefsheim“</p>	<p>Spiraea cinerea „Grefsheim“ x</p>		<p>Krūmas tankiomis, svyrančiomis šakomis, užaugantis apie 1,5 m aukščio ir pločio. Lapai lancetiški, truputį dantytai kraštais, švelniai pilkšvai žali, geltoni rudenį. Žydi ant antramečių ūglių. Dirvai nereiklus, geriausiai auga priemolio, lengvo ar vidutinio priemolio dirvoje. Augalas atsparus šalčiui, pakantus karpymui (karpyti rekomenduojama po žydėjimo). Tinka sodinti kaip anksti žydintį akcentą želdinių kompozicijose ar laisvai augančioms neaukštoms gyvatvorėms formuoti.</p>	



Paslaugos teikėjas:

VšĮ „MENU TERASA“

Ištaigos kodas: 304070458





Adresas: Lygumos skg.8. 30129 Ignalina

Užsakovas:

Zarasų rajono savivaldybės administracija

Ištaigos kodas: 18875361

Adresas: Sėlių a. 22, LT-32110 Zarasai

Rodžersija šeivamedinė	Rodgersia sambucifolia		Ilgaamžis augalas stambiais, puošniais, žaliais lapais. Žiedynai didžiuliai, balti, žiedstiebiai raudoni. Žydi birželio mėnesį. Žiedynai dekoratyvūs išlieka ir po žydėjimo. Auginti geriausia pusiau pavėsyje, derlingoje ir pakankamai drėgnoje dirvoje. Žydinčios aukštis – 140 cm.
Skroblas paprastasis „Fastigiata“	Carpinus betulus „Fastigiata“		Medis siauros koloninės formos tankia, iki 4 – 5 m aukštį ir 1 m plotį siekiančia laja. Lapai kiaušiniški, stipriai dantyti, tamsiai žalios spalvos, rudenį aukso geltonumo. Tinkamas sodinti tiek saulėtoje, tiek dalinai pavėsingoje vietoje. Puikiai auga priemolio, vidutiniškai drėgnoje dirvoje. Augalas toleruoja sausras, genėjimus, miesto taršą ir druskingumą, atsparus ligoms. Didelis atsparumas šalčiui.
Vilkdalgis „Silver Edge“	Iris „Silver Edge“		Daugiametis, šakniastiebinis, dekoratyviais sodriai mėlynos spalvos didesniais žiedlapiais, baltai briaunotais kraštais, o viduriniai lapeliai mėlyni su tamsiai violetiniu atspalviu, baltai ir gelsvai baltais kraštais. Siauri lapai dekoratyvūs visą sezoną. Dauginasi šliaužiančiu šakniastiebiu.
Melvenė „Edith Dudzus“	Molinia caerulea „Edith Dudzus“		Aukštis iki 90 cm, keras piltuvo formos. Žydi VIII – X mėn. Žiedai tamsiai rudi. Rudenį tampa aukso geltonumo.
V zona, 5.1. želdynas			



Paslaugos teikėjas:

VšĮ „MENU TERASA“

Įstaigos kodas: 304070458





Adresas: Lygumos skg.8. 30129 Ignalina

Užsakovas:

Zarasų rajono savivaldybės administracija

Įstaigos kodas: 18875361

Adresas: Sėlių a. 22, LT-32110 Zarasai

<p>Eleboras „Golden queen“</p>	<p>Helleborus niger „Golden queen“</p>		<p>Tinka sodinti – dekoratyvinių augalų grupėms. Daugiametis apie 20-30 cm aukščio augalas. Žydi spalio-vasario mėnesi, stambiais baltais žiedais, kurie vėliau švelniai parausta, o paskui pažaliuoja. Baltažiedžių eleborų lapai išlieka ir po žiemos. Vėliau, kai žydėjimas eina į pabaigą, pradeda augti nauji lapai. Žiemojantys lapai standūs, vaškiniai, nežiemojantys – švelnūs.</p>
<p>Rudeninis mėlitas</p>	<p>Sesleria autumnalis</p>		<p>Lapai šviesiai žali, visžaliai. Žiedynai pailgi, iš pradžių sidabriniai, vėliau rusvi. Aukštis iki 50 cm. Žydi rudenį, IX - X mėn. Geriausiai auga saulėtoje vietoje ar pusiau pavėsyje, dirvai nereiklus.</p>
<p>Sedula raudonoji „Midwinter fire“</p>	<p>Cornus sanguinea „Midwinter fire“</p>		<p>1,5 m aukščio ir 2 m pločio krūmas. Lapai žaliai rudi, rudenį ryškiai geltoni. Žydi baltais skėteliais. Šakutės ryškiai geltonos. Dirvai nereikli. Vieta saulėta, pusiau pavėsis.</p>
<p>Rododendras „Catawbiense grandiflorum“</p>	<p>Rhododendron „Catawbiense grandiflorum“</p>		<p>Rhododendras „Catawbiense Grandiflorum“ stebina savo nepaprastai dideliais ryškiai violetiniais su aukso rudos spalvos žymėmis žiedais. Visžalis krūmas ryškus, platus ir su vešliais lapais. Jis gali užaugti iki 4 m aukščio ir 2,50 m pločio. Žydi nuo gegužės pabaigos iki birželio vidurio. Augalas gerai nugenėtas ir gražiai suformuotas, tinkamas vieniniams ir grupiniams sodinimams. Geriausiai</p>

**Paslaugos teikėjas:**

VšĮ „MENU TERASA“

Įstaigos kodas: 304070458





Adresas: Lygumos skg.8. 30129 Ignalina

Užsakovas:

Zarasų rajono savivaldybės administracija

Įstaigos kodas: 18875361

Adresas: Sėlių a. 22, LT-32110 Zarasai

			auga vandeniui laidžiame rūgščiame (rūgštingumas pH 4,5 – 5,5) dirvožemyje, pavėsyje ar pusiau pavėsyje. Tinka mulčiavimas pušų žieve. Atsparumas šalčiui iki -30°C.	
Sedula palaipinė „Flaviramea“	Cornus stolonifera „Flaviramea“		Plačiai rutuliškos formos krūmas. Iki 2 m aukščio, dekoratyviomis geltonomis šakutėmis, ypač žiema. Žiedai smulkūs, lapai žali. Saulėta vieta, pusiau pavėsis.	
Beržas himalajinis „Doorenbos“	Betula utilis „Doorenbos“		Vidutinio aukščio azūrine laja medis. Baltakamienis. Balta žievė atsiranda ant antramečių šakų. Užauga iki 10 m aukščio ir 7 m pločio. Nereiklus dirvai.	
Epimedis „Lilafee“	Epimedium grandiflorum „Lilafee“		Žiedai, purpuriniai, jauni lapai su rausvu atspalviu. Aukštis apie 20 cm. Žydi IV – V mėn. Šis epimedis mėgsta rūgštesnį dirvožemį.	
Bergenija „Pink dragonfly“	Bergenia x hybrida „Pink dragonfly“		Žydi balandį-gegužę rožiniais žiedais. Lapai visžaliai, raudonai žali. Užauga iki 30 cm pločio, su žiedynais – 40 cm aukščio. Tinka alpinariumams, gėlyno pakraščiams ar tarpų užpildymui, auginimui vazonuose, kompozicijose. Gražiausiai atrodo sodinama grupėmis.	
Iš viso:				



Paslaugos teikėjas:

VšĮ „MENU TERASA“

Istaigos kodas: 304070458

Adresas: Lygumos skg.8. 30129 Ignalina

Užsakovas:

Zarasų rajono savivaldybės administracija

Istaigos kodas: 18875361

Adresas: Sėlių a. 22, LT-32110 Zarasai

AUGALŲ SAMATA (DAUGIAMETĖS GĖLĖS, KRŪMAI, MEDŽIAI, ŽOLINIAI AUGALAI)

Augalo pavadinimas lietuviškai	Augalo pavadinimas lotyniškai	Kiekis	Kaina be PVM	Suma be PVM
Raudonėlis „Gentle breeze“	Origanum laevigatum „Gentle breeze“	32	3,00	96,00
Žemuogė RUGEN	Fragaria vesca	32	2,00	64,00
Rožė „Jazz“	Rose „Jazz“	16	13,00	208,00
Vaistinė melisa	Melissa officinalis	32	3,00	96,00
Kinmėtė „Kudos ambrosia“	Agastache „Kudos ambrosia“	32	2,50	80,00
Rojaus obelis „Golden hornet“	Malus „Golden hornet“	6	13,00	78,00
Forsytija tarpinė „Nimbus“	Forsytia intermedia „Nimbus“	8	5,50	44,00
Veroniūnas „Pink glow“	Veronicastrum virginicum „Pink glow“	32	3,50	112,00
Rudeninis mėlitas	Sesleria autumnalis	32	3,50	112,00
Drėbūnas	Sporobolus heterolepis	32	3,50	112,00
Kemeras „Ivory towers“	Eupatorium maculatum „Ivory towers“	14	3	42,00
Vingiris	Thalictrum delavayi	12	3,5	42,00
Rudeninis mėlitas	Sesleria autumnalis	40	3,5	140,00
Rožė „Escimo“	Rose „Escimo“	12	13,00	156,00
Lendrūnas smailiažiedis „Karl Foester“	Calamagrostis X Acutiflora „Karl Foester“	35	3,00	105,00
Trilapė valdšteinija	Waldsteinia ternata	40	2,50	100,00
Šluotelinė hortenzija „Early Harry“	Hydrangea paniculata „Early Harry“	20	9,50	190,00
Iš viso I zona:		427		1777,00
Juodžolė paprastoji „Black negligee“	Cimicifuga „Black negligee“	40	3,50	140,00
Kalninė viksva „Raureif“	Carex montana „Raureif“	54	3,00	162,00
Trilapė valdšteinija	Waldsteinia ternata	70	2,50	175,00
Iš viso II zona:		164		477,00
Melsvė „Praying hands“	Hosta „Praying hands“	20	2,50	50,00
Brunera „Alexsander's great“	Brunnera macrophylla „Alexsander's great“	30	3,00	90,00
Snaputis „Havana blues“	Geranium wallichianum „Havana blues“	20	3,00	60,00
Tiarelė „Pink Bouquet“	Tiarella „Pink Bouquet“	20	3,00	60,00
Astras „Eleven Purple“	Aster JS „Eleven Purple“	30	3,00	90,00
Žvynuotasis paprtis „Pinderi“	Dryopteris officinis „Pinderi“	20	3,50	70,00
Lamarko medlieva	Amelanchier lamarckii	1	30,00	30,00
Hakonė „Greenhills“	Hakonechloa macra „Greenhills“	20	3,00	60,00
Snaputis „Havana blues“	Geranium wallichianum „Havana blues“	20	3,00	60,00
Skėstašakis astras	Aster divaricatus	30	3,00	90,00
Gojinis šalavijas „Caradonna compact“	Salvia nemorosa „Caradonna compact“	30	3,00	90,00
Ašuotė kibioji „Pony tails“	Stipa tenuissima „Pony tails“	20	3,00	60,00
Drėbūnas	Sporobolus heterolepis	30	3,00	90,00
Lamarko medlieva	Amelanchier lamarckii	1	30,00	30,00
Rusmenė rūdėtoji „Gigantea“	Digitalis ferruginea „Gigantea“	20	3,00	60,00
Snaputis „Havana blues“	Geranium wallichianum „Havana blues“	20	3,00	60,00
Astras „Eleven Purple“	Aster JS „Eleven Purple“	30	3,00	90,00
Dėmėtoji rūgtis „Pink Elephant“	Persicaria amplexicaulis „Pink Elephant“	30	3,50	105,00
Drėbūnas	Sporobolus heterolepis	30	3,00	90,00
Rudeninis mėlitas	Sesleria autumnalis	30	3,50	105,00
Lamarko medlieva	Amelanchier lamarckii	1	30,00	30
Flioksas šluotelinis „Narwianski Wir“	Phlox paniculata „Narwianski Wir“	30	2,50	70,00
Katžolė faseno „Purrsian blue“	Nepeta faassenii „Purrsian blue“	90	2,00	180,00
Tuja „Toscana smaragd“	Thuja occidentalis „Toscana smaragd“	6	120,00	720,00
Iš viso III zona:		579		2440,00
Lanksva pilkoji „Grefsheim“	Spiraea x cinerea „Grefsheim“	18	7,00	126,00
Rodžersija šėivamedinė	Rodgersia sambucifolia	20	3,80	76,00
Skroblas paprastasis „Fastigiata“	Carpinus betulus „Fastigiata“	3	25,00	75,00
Vilkdaigis „Silver Edge“	Iris „Silver Edge“	30	3,80	114,00
Melvenė „Edith Dudszus“	Molinia caerulea „Edith Dudszus“	110	3,00	330,00
Iš viso IV zona:		181		721,00
Eleboras „Golden queen“	Helleborus niger „Golden queen“	10	9,20	92,00
Rudeninis mėlitas	Sesleria autumnalis	40	3,30	132,00
Sedula raudonoji „Midwinter fire“	Cornus sanguinea „Midwinter fire“	10	6,00	60,00
Rododendras „Catawbiense grandiflorum“	Rhododendron „Catawbiense grandiflorum“	15	12,00	180,00
Sedula palaipinė „Flaviramea“	Cornus stolonifera „Flaviramea“	10	6,00	60,00
Beržas himalajinis „Doorenbos“	Betula utilis „Doorenbos“	3	26,00	78,00
Epimedis „Lilafee“	Epimedium grandiflorum „Lilafee“	30	3,30	99,00
Bergenija „Pink dragonfly“	Bergenia x hybrida „Pink dragonfly“	40	3,00	120,00
Iš viso V zona:		158		821,00
Iš viso:				6236,00

**Paslaugos teikėjas:**

VšĮ „MENŲ TERASA“

Įstaigos kodas: 304070458

Adresas: Lygumos skg.8. 30129 Ignalina

Užsakovas:

Zarasų rajono savivaldybės administracija

Įstaigos kodas: 18875361

Adresas: Sėlių a. 22, LT-32110 Zarasai

SVOGŪNINĖS GĖLĖS MENO SODE

Svogūninės gėlės sodinamos kaip akcentiniai augalai papuošti įvairias Meno sodo erdves ankstyvuoju periodu, t. y. balandžio-gegužės mėnesiais, kuomet mažai žydi kiti augalai. Svogūniniai augalai sodinami rugsėjo-spalio mėn., norint, kad žydėtų ateinantį pavasarį. Įvairiuose Meno sodo gėlynuose pasirenkamos spalviškai derančios kelių rūšių ir/ar tos pačios rūšies augalų kompozicijos. Efektui padidinti augalai sodinami ne tik želdiniuose, bet ir šalia jų esančiose bendros teritorijos plotuose. Sodinant svogūnėlius labai svarbu parinkti tinkamą sodinimo laiką, sodinimo gylį, trąšas bei po žydėjimo leisti jiems maksimaliai natūraliai nunykti, taip užtikrinant sėkmingą žydėjimą sekančiais metais.

Svogūnėlių sodinimo gyliai:

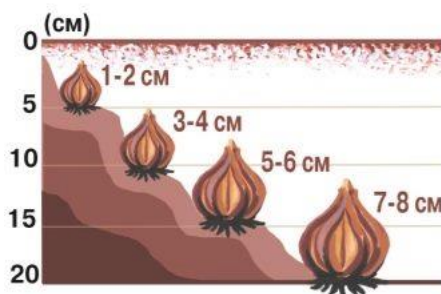
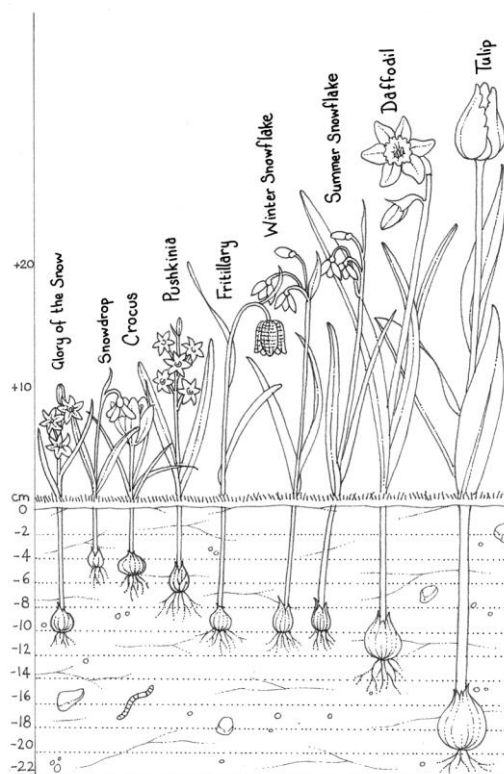

Taip pat svarbu atsižvelgti ne tik į augalų rūšį, bet ir svogūnėlio dydį:

**Paslaugos teikėjas:**

VšĮ „MENU TERASA“

Įstaigos kodas: 304070458







Adresas: Lygumos skg.8. 30129 Ignalina

Užsakovas:

Zarasų rajono savivaldybės administracija

Įstaigos kodas: 18875361

Adresas: Sėlių a. 22, LT-32110 Zarasai

Augalo pavadinimas lietuviškai	Augalo pavadinimas lotyniškai	Nuotrauka	Pastaba	Kiekis
I zona, 1.1-2. želdynai				
Tulpė	Tulip		Tulpių veislės bus parinktos pagal katalogą prieš jas perkant. Bus siekiama konkrečiam gėlynui sukurti unikalų derinį.	
I zona, 1.3-4. želdynai				
Narcizas	Narcissus		Narcizų veislės bus parinktos pagal katalogą prieš jas perkant. Bus siekiama konkrečiam gėlynui sukurti unikalų derinį.	
Tulpė	Tulip		Tulpių veislės bus parinktos pagal katalogą prieš jas perkant. Bus siekiama konkrečiam gėlynui sukurti unikalų derinį.	
I zona, 1.5. želdynas				
Narcizas	Narcissus		Narcizų veislės bus parinktos pagal katalogą prieš jas perkant. Bus siekiama konkrečiam gėlynui sukurti unikalų derinį.	
Tulpė	Tulip		Tulpių veislės bus parinktos pagal katalogą prieš jas perkant. Bus siekiama konkrečiam gėlynui sukurti unikalų derinį.	
II zona, 2.1. želdynas				
Snieguolė	Galanthus		Snieguolių veislė bus parinkta pagal katalogą prieš jas perkant.	
III zona, 3.1. želdynas				

**Paslaugos teikėjas:**

VšĮ „MENU TERASA“

Įstaigos kodas: 304070458



Adresas: Lygumos skg.8. 30129 Ignalina

Užsakovas:

Zarasų rajono savivaldybės administracija

Įstaigos kodas: 18875361

Adresas: Sėlių a. 22, LT-32110 Zarasai

Dekoratyviniis česnakas	Allium		Česnakų veislė bus parinkta pagal katalogą prieš jas perkant.	
III zona, 3.2. želdynas				
Dekoratyviniis česnakas	Allium		Česnakų veislė bus parinkta pagal katalogą prieš jas perkant.	
III zona, 3.3. želdynas				
Dekoratyviniis česnakas	Allium		Česnakų veislė bus parinkta pagal katalogą prieš jas perkant.	
III zona, 3.4-5. želdynas				
Dekoratyviniis česnakas	Allium		Česnakų veislė bus parinkta pagal katalogą prieš jas perkant.	
IV zona, 4.1. želdynas				
Tulpė	Tulip		Tulpių veislės bus parinktos pagal katalogą prieš jas perkant. Bus siekiama konkrečiam gėlynui sukurti unikalų derinį.	
V zona, 5.1. želdynas				
Snieguolė	Galanthus		Snieguolių veislė bus parinkta pagal katalogą prieš jas perkant.	
Meno sodo teritorija šalia želdynų				
Krokas	Crocus		Krokų veislė bus parinkta pagal katalogą prieš jas perkant.	

**Paslaugos teikėjas:**

VšĮ „MENU TERASA“

Įstaigos kodas: 304070458

Adresas: Lygumos skg.8. 30129 Ignalina

Užsakovas:

Zarasų rajono savivaldybės administracija

Įstaigos kodas: 18875361

Adresas: Sėlių a. 22, LT-32110 Zarasai

Iš viso:

SVOGŪNINIŲ AUGALŲ ŠAMATA

Augalo pavadinimas lietuviškai	Augalo pavadinimas lotyniškai	Kiekis	Kaina Be PVM	Kaina su PVM	Suma be PVM
Tulpė	Tulip	300	0,30	0,36	90,00
Narcizas	Narcissus	200	0,40	0,50	160,00
		Iš viso I zona:	500		250,00
Snieguolė	Galanthus	200	0,30	0,36	60,00
		Iš viso II zona:	200		60,00
Dekoratyvinis česnakas	Allium	100	2,00	2,42	200,00
		Iš viso III zona:	150		200,00
Tulpė	Tulip	200	0,30	0,36	60,00
		Iš viso IV zona:	200		60,00
Snieguolė	Galanthus	200	0,30	0,36	60,00
Krokas	Crocus	300	0,20	0,24	60,00
		Iš viso V zona:	500		120,00
		Iš viso:	1550		690,00

**Paslaugos teikėjas:**

VšĮ „MENŲ TERASA“

Įstaigos kodas: 304070458

Adresas: Lygumos skg.8. 30129 Ignalina

Užsakovas:

Zarasų rajono savivaldybės administracija

Įstaigos kodas: 18875361

Adresas: Sėlių a. 22, LT-32110 Zarasai

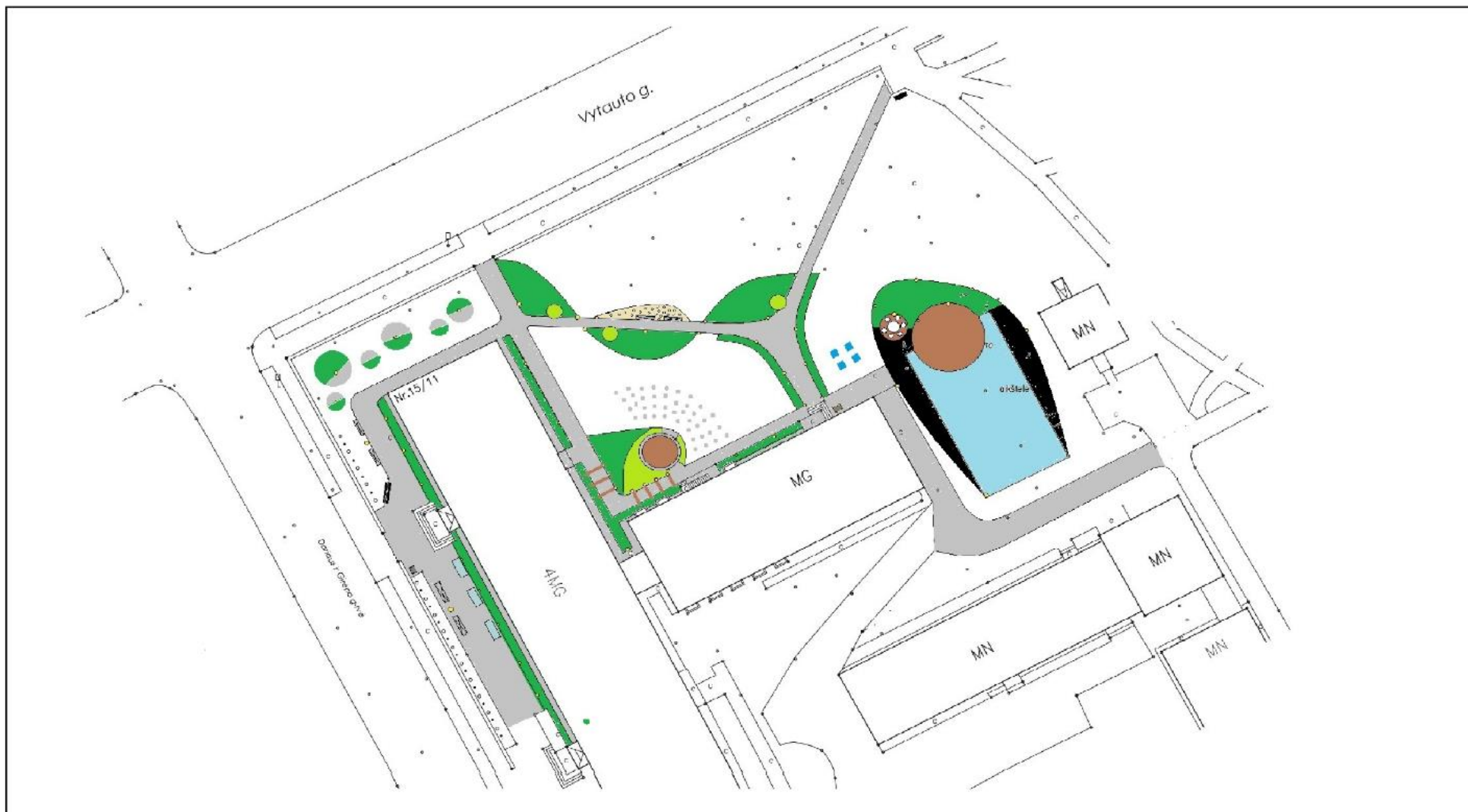
TAKŲ, ŽELDINIŲ, SCENŲ IR MAŽOSIOS ARCHITEKTŪROS ELEMENTŲ IŠDĖSTYMO BENDROJE ERDVĖJE SCHEMA

Teritorijos šalia Zarasų Fausto Latėno meno mokyklos, adresu Dariaus ir Girėno g.11, Zarasai, žaliųjų erdvių plano parengimas

VšĮ "Menu terasa"

Bendra želdynų ir takų, aikštelių schema

12 schema

**Paslaugos teikėjas:**

VšĮ „MENŲ TERASA“

Įstaigos kodas: 304070458

Adresas: Lygumos skg.8. 30129 Ignalina

Užsakovas:

Zarasų rajono savivaldybės administracija

Įstaigos kodas: 18875361

Adresas: Sėlių a. 22, LT-32110 Zarasai

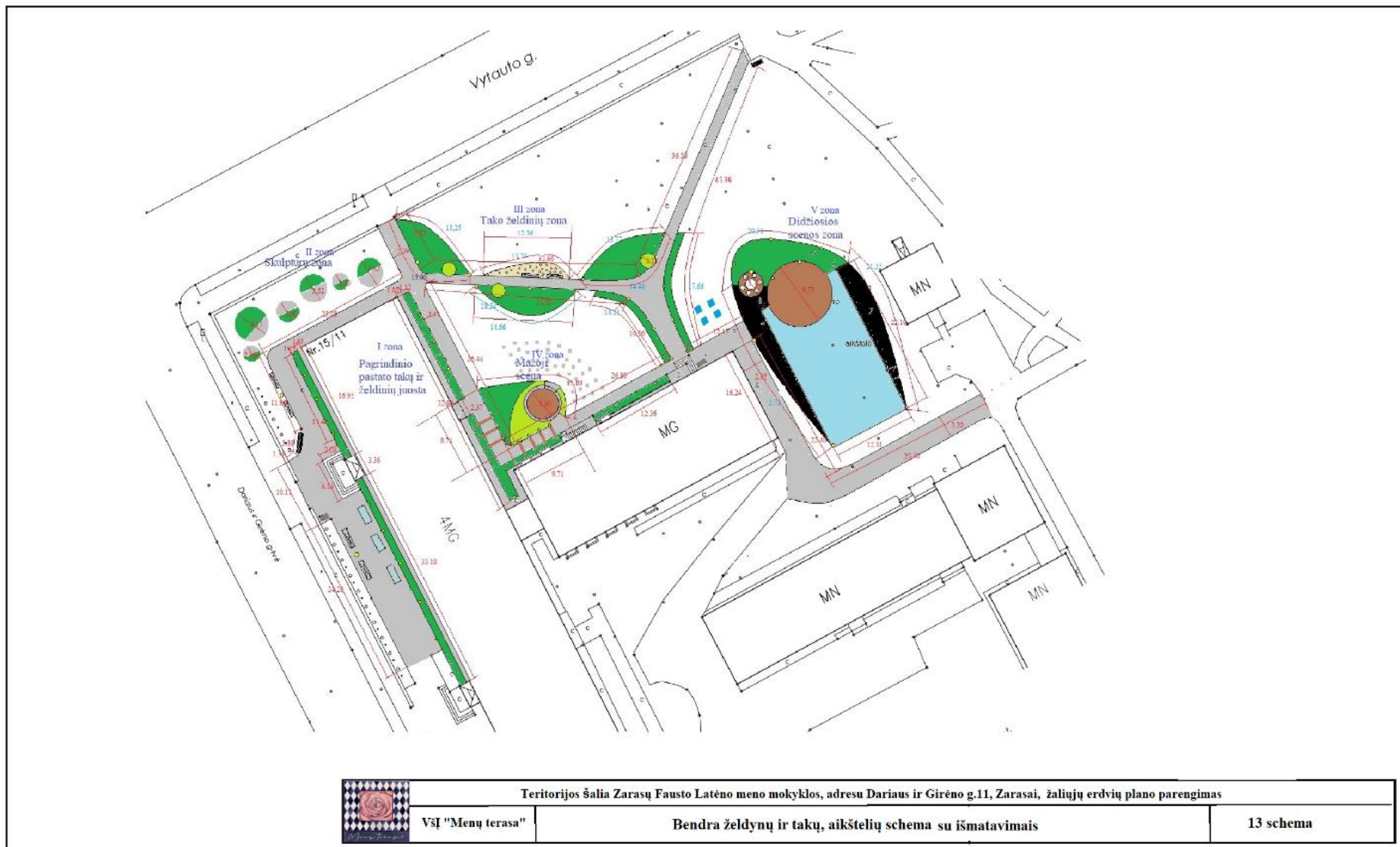
Takų, želdinių, scenų ir mažosios architektūros elementų bendroje erdvėje išdėstymo schema su matmenimis



Paslaugos teikėjas:

VšĮ „MENŲ TERASA“

Įstaigos kodas: 304070458

Adresas: Lygumos skg.8. 30129 Ignalina

Užsakovas:

Zarasų rajono savivaldybės administracija

Įstaigos kodas: 18875361

Adresas: Sėlių a. 22, LT-32110 Zarasai

Apšvietimo sistemos išdėstymo schema

